

**เอกสารประกอบการพิจารณาการปรับปรุงโครงสร้าง
การแบ่งส่วนราชการ (2564 – 2566)**

1. การกำหนดโครงสร้างการแบ่งส่วนราชการ ประกอบด้วย
 - โครงสร้างการกำหนดส่วนราชการ (ข้อ 8 (8.1-8.2))
 - ภาระค่าใช้จ่ายเกี่ยวกับเงินเดือนและประโยชน์ตอบแทนอื่น (ข้อ 9)
 - แผนภูมิโครงสร้างการแบ่งส่วนราชการตามแผนอัตรากำลัง 3 ปี (ข้อ 10)
 - บัญชีแสดงการจัดคนลงสู่ตำแหน่งและการกำหนดเลขที่ตำแหน่งในส่วนราชการ (ข้อ 11)
2. กำหนดตำแหน่งเพิ่ม (ถ้ามี) นักวิชาการตรวจสอบภายใน (ปก./ชก)
เลขที่ตำแหน่ง 10-3-12-3205-001 สังกัด หน่วยตรวจสอบภายใน
3. ภาระค่าใช้จ่ายด้านบุคลากรตามมาตรา 35 (ตามข้อ 9)
 - ปี 2564 คิดเป็นร้อยละ 27.36
 - ปี 2565 คิดเป็นร้อยละ 26.89
 - ปี 2566 คิดเป็นร้อยละ 26.42
4. ภาระค่าใช้จ่ายด้านบุคลากรตามมาตรา 35 ตามข้อบัญญัติงบประมาณฯ ปี พ.ศ. 2564
คิดเป็นร้อยละ 24.29

**องค์การบริหารส่วนตำบลหนองขาม
อำเภอแก่งศรีภูมิ จังหวัดชัยภูมิ**

เห็นชอบ
 บัญชีขอความเห็นชอบปรับปรุงโครงสร้างการแบ่งส่วนราชการ
 องค์การบริหารส่วนตำบลหนองขาม อำเภอแก้งคร้อ จังหวัดชัยภูมิ

โครงสร้างการแบ่งส่วนราชการ (เดิม) (2564 - 2566)	โครงสร้างการแบ่งส่วนราชการ (ใหม่) (2564 - 2566)	หมายเหตุ
1. สำนักงานปลัดองค์การบริหารส่วนตำบล (ระดับต้น)	1. สำนักปลัดองค์การบริหารส่วนตำบล (ระดับต้น)	เปลี่ยนแปลงชื่อส่วนราชการ
2. กองคลัง (ระดับต้น)	2. กองคลัง (ระดับต้น)	
3. กองช่าง (ระดับต้น)	3. กองช่าง (ระดับต้น)	
4. กองสาธารณสุขและสิ่งแวดล้อม (ระดับต้น)	4. กองสาธารณสุขและสิ่งแวดล้อม (ระดับต้น)	
5. กองการศึกษา ศาสนาและวัฒนธรรม (ระดับต้น)	5. กองการศึกษา ศาสนาและวัฒนธรรม (ระดับต้น)	
6. กองสวัสดิการสังคม (ระดับต้น)	6. กองสวัสดิการสังคม (ระดับต้น)	
-	7. หน่วยตรวจสอบภายใน	กำหนดส่วนราชการเพิ่ม

ตรวจสอบแล้วขอรับรองว่า ข้อมูลดังกล่าวถูกต้อง

(ลงชื่อ)

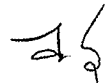

(นางสาวสายฝน อุดมทรัพย์)

ปลัดองค์การบริหารส่วนตำบลหนองขาม

(ลงชื่อ)

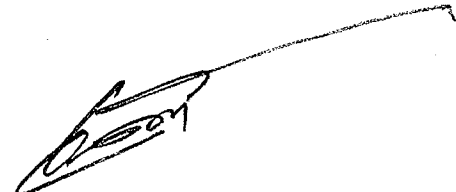

(นายเทวกร แก้วเพ็ญศรี)

นายกองค์การบริหารส่วนตำบลหนองขาม

เห็นชอบ

เห็นชอบ

บัญชีขอความเห็นชอบการกำหนดตำแหน่งในแผนอัตรากำลัง 3 ปี (2564-2566) ตามโครงสร้างการแบ่งส่วนราชการ
องค์การบริหารส่วนตำบลหนองขาม อำเภอแก้งคร้อ จังหวัดชัยภูมิ

ชื่อตำแหน่งที่กำหนด	กรอบอัตรากำลัง 3 ปี			ภาระค่าใช้จ่ายมาตรา 35 (ตามกรอบโครงสร้างฯ) (ข้อ 9 ใหม่)			ภาระค่าใช้จ่าย มาตรา 35 ตาม ข้อบัญญัติ งบประมาณฯ ปี 64	เหตุผลในการกำหนด ตำแหน่ง	มติ ก.อบต. จังหวัดชัยภูมิ
	64	65	66	ปี 64 (%)	ปี 65 (%)	ปี 66 (%)			
นักวิชาการตรวจสอบภายใน (ปก./ชก.) (10-3-12-3205-001) สังกัด หน่วยตรวจสอบภายใน	90	90	90	27.35	26.88	26.41	24.29	เพื่อให้เป็นไปตามเงื่อนไข การกำหนดโครงสร้างการ แบ่งส่วนราชการ	

ตรวจสอบแล้วขอรับรองว่า ข้อมูลดังกล่าวถูกต้อง

(ลงชื่อ)

(นางสาวสายฝน อุดมทรัพย์)

ปลัดองค์การบริหารส่วนตำบลหนองขาม

(ลงชื่อ)

(นายเทวกร แก้วเพ็ญศรี)

นายกองค์การบริหารส่วนตำบลหนองขาม

เห็นชอบ

เห็นชอบ

แบบแสดงรายละเอียดการคำนวณค่าใช้จ่ายด้านบุคลากร
ตามมาตรา ๓๕ แห่ง พรบ.ระเบียบบริหารงานบุคคลส่วนท้องถิ่น พ.ศ. 2542
องค์การบริหารส่วนตำบลหนองขาม อำเภอแก้งคร้อ จังหวัดชัยภูมิ

๑.งบประมาณรายจ่ายประจำปี 2564	54,225,000.-
๒.งบประมาณรายจ่ายด้านบุคลากร จำแนกเป็น	
- เงินเดือน (ข้าราชการ/พนักงานส่วนท้องถิ่น)	6,806,500.-
- เงินประจำตำแหน่งผู้บริหาร (ข้าราชการ/พนักงานส่วนท้องถิ่น)	336,000.-
- เงินเพิ่มอื่นๆ ที่จ่ายควบกับเงินเดือน เช่น	
- เงินเพิ่มค่าครองชีพชั่วคราว (ข้าราชการ/พนักงานส่วนท้องถิ่น)	20,160.-
- เงินเพิ่มพิเศษสำหรับตำแหน่งที่มีเหตุพิเศษ (พตก)	-
- เงินค่าจ้างประจำ	436,500.-
- เงินค่าจ้างชั่วคราว	4,696,920.-
- เงินสวัสดิการเกี่ยวกับการช่วยเหลือบุตร	-
- เงินสวัสดิการเกี่ยวกับการศึกษาบุตร	65,000.-
- เงินสวัสดิการเกี่ยวกับการรักษาพยาบาล	-
- เงินค่าเช่าบ้าน	-
- เงินบำเหน็จลูกจ้างประจำ	-
- เงินช่วยเหลือค่าครองชีพฯ	279,540.-
- เงินสมทบกองทุนประกันสังคม	318,909.-
- เงินสมทบกองทุนบำเหน็จบำนาญข้าราชการส่วนท้องถิ่น (กบท)	212,250.-
- เงินทุนการศึกษา(ส่งเรียน ป.ตรี/ป.โท)	-
- เงินรางวัลประจำปี (โบนัส)	-
รวมค่าใช้จ่ายด้านบุคลากร	13,171,779.-

$$\text{ภาระค่าใช้จ่ายด้านบุคลากร คิดเป็นร้อยละ} = \frac{13,171,779}{54,225,000} \times 100 = 24.29$$

ขอรับรองว่าข้อมูลดังกล่าวถูกต้อง

(นางสาวณิชนันท์ โคตชาดา)
นักทรัพยากรบุคคลชำนาญการ
รักษาราชการแทน หัวหน้าสำนักปลัด

(นางสาวสายฝน อุดมทรัพย์)
ปลัดองค์การบริหารส่วนตำบลหนองขาม

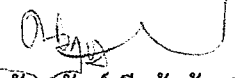
(นางณัฐนันท์ มีแก้วน้อย)
ผู้อำนวยการกองคลัง

(นายเทวกร แก้วเพ็ญศรี)
นายกองค์การบริหารส่วนตำบลหนองขาม

เห็นชอบ

เห็นชอบ

สารบัญ

เรื่อง	หน้า
1. โครงสร้างการกำหนดส่วนราชการ	1-12
2. ภาระค่าใช้จ่ายเกี่ยวกับเงินเดือนและประโยชน์ตอบแทนอื่น	13-19
3. แผนภูมิโครงสร้างการแบ่งส่วนราชการตามแผนอัตรากำลัง 3 ปี	20-27
4. บัญชีแสดงจัดคนลงสู่ตำแหน่งและการกำหนดเลขที่ตำแหน่งในส่วนราชการ	28-36

8. โครงสร้างการกำหนดส่วนราชการ

8.1 โครงสร้างส่วนราชการขององค์การบริหารส่วนตำบลหนองขาม

จากสภาพปัญหาขององค์การบริหารส่วนตำบลหนองขาม มีภารกิจ อำนาจหน้าที่ที่จะต้องดำเนินการแก้ไขปัญหาดังกล่าวภายใต้อำนาจหน้าที่ที่กำหนดไว้ใน พ.ร.บ. อบต. และตาม พ.ร.บ. กำหนดแผนและขั้นตอนการกระจายอำนาจ พ.ศ. 2542 โดยมีการกำหนดโครงสร้างส่วนราชการ ดังนี้

โครงสร้างตามแผนอัตรากำลังปัจจุบัน (2564 - 2566)	โครงสร้างตามแผนอัตรากำลังใหม่ (2564 - 2566)
<p>1. สำนักปลัด อบต.</p> <p>1.1 งานบริหารทั่วไป</p> <ul style="list-style-type: none"> - งานสารบรรณ - งานบริหารงานบุคคล - งานเลือกตั้งและทะเบียนข้อมูล - งานตรวจสอบภายใน - งานระเบียบข้อบังคับประชุม - งานการประชุม - งานอำนวยความสะดวกและประสานงาน <p>1.2 งานนโยบายและแผน</p> <ul style="list-style-type: none"> - งานนโยบายและแผน - งานวิชาการ - งานข้อมูลและประชาสัมพันธ์ - งานงบประมาณ 	<p>1. สำนักปลัด อบต.</p> <p>1.1 งานราชการทั่วไป</p> <ul style="list-style-type: none"> - งานสารบรรณ - งานการประชุม - งานอำนวยความสะดวกและประสานงาน - งานสนับสนุนการประชาสัมพันธ์ - งานกิจการพาณิชย์ - งานกิจการสภา อบต. - งานส่งเสริมการเกษตร <p>1.2 งานบริหารงานบุคคล</p> <ul style="list-style-type: none"> - งานวิเคราะห์การวางแผนอัตรากำลัง - งานจัดตั้งส่วนราชการ และการปรับปรุงโครงสร้างส่วนราชการ - งานการกำหนดตำแหน่งและการปรับปรุงการกำหนดตำแหน่ง - งานการสรรหาเกี่ยวกับการสอบแข่งขันสอบคัดเลือก การย้าย การโอน การรับโอน - งานบรรจุและแต่งตั้ง - งานระบบสารสนเทศข้อมูลบุคลากรท้องถิ่นแห่งชาติ - งานการประเมินผลการปฏิบัติราชการ - งานเกี่ยวกับเงินเดือน ค่าจ้าง ค่าตอบแทน - งานการประเมินเพื่อเลื่อนวิทยะฐานะข้าราชการครู - งานการลาทุกประเภท - งานสิทธิสวัสดิการทุกประเภท - งานส่งเสริมสนับสนุนการเพิ่มสมรรถภาพในการปฏิบัติงาน <p>1.3 งานวิเคราะห์นโยบายและแผน</p> <ul style="list-style-type: none"> - งานนโยบายและแผน - งานยุทธศาสตร์ของ อบต. - งานจัดทำแผนพัฒนา อบต. - งานงบประมาณ - งานส่งเสริมการมีส่วนร่วมของประชาชนในการพัฒนาท้องถิ่น

เห็นชอบ

<p>1.3 งานกฎหมายและคดี</p> <ul style="list-style-type: none">- งานกฎหมายและคดี- งานร้องเรียนร้องทุกข์และอุทธรณ์- งานข้อบัญญัติและระเบียบ- งานเลือกตั้งและทะเบียนข้อมูล <p>1.4 งานป้องกันและบรรเทาสาธารณภัย</p> <ul style="list-style-type: none">- งานอำนวยความสะดวก	<ul style="list-style-type: none">- งานประสานการจัดทำแผนพัฒนา- งานคณะกรรมการพัฒนา อบต.- งานเสนอแนะขอรับการจัดสรรเงินอุดหนุน- งานจัดทำข้อบัญญัติงบประมาณรายจ่ายประจำปี- งานตรวจติดตามและประเมินผลแผนงานและโครงการ <p>1.4 งานนิติการ</p> <ul style="list-style-type: none">- งานกฎหมายและคดี- งานร้องเรียนร้องทุกข์และอุทธรณ์- งานข้อบัญญัติและระเบียบ- งานเลือกตั้งและทะเบียนข้อมูล- งานคดีแพ่ง คดีอาญา คดีภาษีอื่นๆ- งานตรวจสอบและดำเนินการเกี่ยวกับความรับผิดชอบทางละเมิด- งานเลือกตั้งผู้บริหารท้องถิ่น สมาชิกสภาองค์กรปกครองส่วนท้องถิ่น- งานดำเนินการของศูนย์ข้อมูลข่าวสารศูนย์ไกลเกลี่ยประนีประนอม ศูนย์อำนวยความสะดวก- งานตรวจสอบและดำเนินการเกี่ยวกับวินัยและการรักษาวินัยของข้าราชการหรือพนักงานส่วนท้องถิ่น ข้าราชการครู บุคลากรทางการศึกษา ลูกจ้าง และพนักงานจ้าง- งานให้คำปรึกษา แนะนำ เสนอความเห็น และตอบข้อหารือด้านกฎหมายขององค์กร <p>1.5 งานป้องกันและบรรเทาสาธารณภัย</p> <ul style="list-style-type: none">- งานป้องกันและบรรเทาสาธารณภัย- งานแผนการป้องกัน ฝัาระวัง และแจ้งเตือนภัย- งานแผนการระงับเหตุ- งานแผนการช่วยเหลือผู้ประสบภัย- งานจัดตั้งกลุ่มอาสาสมัครบรรเทาสาธารณภัย- งานประชาสัมพันธ์เผยแพร่ให้ความรู้การป้องกันสาธารณภัยต่างๆ แก่ชุมชนส่วนราชการ โรงเรียน สถานประกอบการต่างๆ- งานฝึกอบรมและฝึกซ้อมตามแผนการป้องกันและบรรเทาสาธารณภัย- งานตรวจสอบยานพาหนะ รถดับเพลิงปริมาณน้ำดับเพลิง สารเคมีเพลิง และวัสดุอุปกรณ์ต่างๆ- งานจัดทำทะเบียนประวัติการใช้ยานพาหนะรถดับเพลิง สารเคมีเพลิง- งานสนับสนุนน้ำเพื่อการอุปโภค บริโภค
---	--

เห็นชอบ

เห็นชอบ

<p>2. กองคลัง</p> <p>2.1 งานการเงิน</p> <ul style="list-style-type: none"> - งานการเงิน - งานรับเงินเบิกจ่ายเงิน - งานจัดทำฎีกาเบิกจ่ายเงิน - งานเก็บรักษาเงิน <p>2.2 งานบัญชี</p> <ul style="list-style-type: none"> - งานบัญชี - งานทะเบียนคุมเบิกจ่ายเงิน - งานงบการเงินและงบทดลอง - งานแสดงฐานะทางการเงิน <p>2.3 งานพัฒนาและจัดเก็บรายได้</p> <ul style="list-style-type: none"> - งานภาษีอากร ค่าธรรมเนียมและค่าเช่า - งานพัฒนารายได้ - งานควบคุมกิจการค้าและค่าปรับ - งานทะเบียนควบคุมและเร่งรัดรายได้ <p>2.4 งานทะเบียนทรัพย์สินและพัสดุ</p> <ul style="list-style-type: none"> - งานทะเบียนทรัพย์สินและแผนที่ภาษี - งานพัสดุ 	<p>2. กองคลัง</p> <p>2.1 งานการจ่ายเงิน - การรับเงิน</p> <ul style="list-style-type: none"> - งานการจ่ายเงิน - งานรับเงิน - งานนำส่งเงิน - งานเก็บรักษาเงินและเอกสารทางการเงิน - งานการตรวจสอบใบสำคัญฎีกาทุกประเภท <p>2.2 งานการจัดทำบัญชี</p> <ul style="list-style-type: none"> - งานบัญชี - งานทะเบียนคุมเบิกจ่ายเงิน - งานงบการเงินและงบทดลอง - งานแสดงฐานะทางการเงิน - งานตรวจสอบบัญชีทุกประเภท - งานเกี่ยวกับเงินเดือน ค่าจ้าง ค่าตอบแทน เงินบำเหน็จ บำนาญ และเงินอื่นๆ - งานเกี่ยวกับสถานะการเงินการคลัง - งานการจัดสรรเงิน - งานทะเบียนคุมเงินรายได้และรายจ่าย - งานควบคุมการเบิกจ่าย <p>2.3 งานการจัดเก็บภาษี ค่าธรรมเนียม และการพัฒนารายได้</p> <ul style="list-style-type: none"> - งานภาษีอากร ค่าธรรมเนียมและค่าเช่า - งานพัฒนารายได้ - งานควบคุมกิจการค้าและค่าปรับ - งานทะเบียนควบคุมและเร่งรัดรายได้ - งานจัดเก็บภาษีที่ดินและสิ่งปลูกสร้าง - งานสำรวจและตรวจสอบข้อมูลภาคที่ดิน โรงเรือน ป้าย และใบอนุญาต - งานปรับปรุงแผนที่ภาษีที่ดินและสิ่งปลูกสร้าง - งานทะเบียนทรัพย์สิน - งานประเมินภาษี - งานบริการจัดเก็บภาษีในระบบคอมพิวเตอร์ <p>2.4 งานเกี่ยวกับการจัดซื้อ จัดจ้าง จัดหาพัสดุ ครุภัณฑ์ และทรัพย์สินต่างๆ</p> <ul style="list-style-type: none"> - งานทะเบียนคุม - งานเกี่ยวกับเงินประกันสัญญาทุกประเภท - งานการจำหน่าย พัสดุ ครุภัณฑ์ และทรัพย์สิน - งานเกี่ยวกับการจัดซื้อ จัดจ้าง จัดหาพัสดุ ครุภัณฑ์ วัสดุ ที่ดิน สิ่งก่อสร้างและทรัพย์สิน - งานจัดทำทะเบียนคุมพัสดุ ครุภัณฑ์ วัสดุ ที่ดิน สิ่งก่อสร้าง และทรัพย์สินประจำปี
---	---

เห็นชอบ

<p>3. กองช่าง</p> <p>3.1 งานก่อสร้าง</p> <ul style="list-style-type: none">- งานก่อสร้างและบูรณะถนน- งานก่อสร้างสะพาน เชื้อนทดน้ำ- งานข้อมูลก่อสร้าง <p>3.2 งานออกแบบและควบคุมอาคาร</p> <ul style="list-style-type: none">- งานประเมินราคา- งานควบคุมการก่อสร้างอาคาร- งานออกแบบและบริการข้อมูล <p>3.3 งานประสานสาธารณูปโภค</p> <ul style="list-style-type: none">- งานประสานกิจการประปา- งานไฟฟ้าสาธารณะ- งานระบายน้ำ <p>3.4 งานผังเมือง</p> <ul style="list-style-type: none">- งานสำรวจและแผนที่- งานวางผังพัฒนาเมือง- งานควบคุมทางผังเมือง	<ul style="list-style-type: none">- งานควบคุมตรวจสอบการรับ การจ่ายพัสดุ ครุภัณฑ์ ให้แก่ส่วนราชการต่างๆ- งานปรับปรุง ซ่อมแซม และบำรุงรักษาพัสดุ ครุภัณฑ์- งานจัดทำบทรัพย์สิน- งานจดทะเบียนและต่อทะเบียนรถยนต์ส่วนกลาง <p>3. กองช่าง</p> <p>3.1 งานควบคุมการก่อสร้างและซ่อมบำรุง</p> <ul style="list-style-type: none">- งานก่อสร้างและบูรณะถนน- งานก่อสร้างปรับปรุงภูมิทัศน์และแหล่งน้ำ- งานข้อมูลก่อสร้าง- งานตรวจสอบการก่อสร้าง- งานควบคุมการก่อสร้างและซ่อมบำรุง- งานจัดทำประวัติ ติดตาม ควบคุมงาน <p>3.2 งานควบคุมอาคารตามระเบียบกฎหมาย</p> <ul style="list-style-type: none">- งานประเมินราคา- งานควบคุมการก่อสร้างอาคาร- งานออกแบบและบริการข้อมูล- งานสำรวจ- งานประมาณราคา- งานจัดทำราคากลาง- งานจัดทำข้อมูลทางด้านวิศวกรรม- งานจัดเก็บและทดสอบคุณภาพวัสดุ <p>3.3 งานช่างสุขาภิบาล</p> <ul style="list-style-type: none">- งานเกี่ยวกับการประปา- งานระบบระบายน้ำ- งานติดตั้งซ่อม บำรุง ระบบไฟฟ้าส่องสว่าง และไฟสัญญาณจราจร- งานช่วยเหลือสนับสนุนการป้องกัน และบรรเทาสาธารณภัย- งานช่วยเหลือสนับสนุนด้านทรัพยากร ธรรมชาติและสิ่งแวดล้อม <p>3.4 งานผังเมืองตามพระราชบัญญัติการผังเมือง</p> <ul style="list-style-type: none">- งานสำรวจและแผนที่- งานวางผังพัฒนาเมือง- งานควบคุมทางผังเมือง- งานดำเนินการตามพระราชบัญญัติ- งานเสริมสร้างความเข้าใจ และส่งเสริม กระบวนการมีส่วนร่วมของประชาชน
--	--

เห็นชอบ

<p>4. กองสาธารณสุขและสิ่งแวดล้อม</p> <p>4.1 งานอนามัยและสิ่งแวดล้อม</p> <ul style="list-style-type: none"> - งานสุขาภิบาลทั่วไป - งานสุขาภิบาลอาหารและสถานประกอบการ <p>4.2 งานส่งเสริมสุขภาพและสาธารณสุข</p> <ul style="list-style-type: none"> - งานอนามัยชุมชน - งานป้องกันยาเสพติด - งานสุขศึกษาและควบคุมโรคติดต่อ <p>4.3 งานรักษาความสะอาด</p> <ul style="list-style-type: none"> - งานรักษาความสะอาด - งานกำจัดขยะและน้ำเสีย - งานส่งเสริมและเผยแพร่ <p>4.4 งานควบคุมและจัดการคุณภาพสิ่งแวดล้อม</p> <p>4.5 งานบริการสาธารณสุข</p> <p>4.6 งานควบคุมโรค</p>	<p>4. กองสาธารณสุขและสิ่งแวดล้อม</p> <p>4.1 งานบริหารสาธารณสุข</p> <ul style="list-style-type: none"> - งานสุขาภิบาลทั่วไป - งานสุขาภิบาลอาหารและสถานประกอบการ - งานควบคุมและจัดการคุณภาพสิ่งแวดล้อม - งานรณรงค์และการฝึกอบรมสร้างจิตสำนึกด้านสิ่งแวดล้อม <p>4.2 งานส่งเสริมสุขภาพ</p> <ul style="list-style-type: none"> - งานส่งเสริมป้องกันควบคุม - งานให้บริการด้านสาธารณสุข - งานป้องกันเฝ้าระวังและควบคุมโรคติดต่อ - งานโรงพยาบาลส่งเสริมสุขภาพตำบล - งานหลักประกันสุขภาพ - งานส่งเสริมสนับสนุนการพัฒนาคุณภาพชีวิตเด็ก สตรี ผู้สูงอายุ ผู้พิการ และผู้ด้อยโอกาส - งานอาสาสมัครสาธารณสุข - งานป้องกันและบำบัด การติดสารเสพติด <p>4.3 งานบริการรักษาความสะอาด</p> <ul style="list-style-type: none"> - งานบริการและพัฒนาระบบจัดการมูลฝอย - งานบริหารจัดการสิ่งปฏิกูล - งานรักษาความสะอาด - งานเฝ้าระวัง บำบัด ตรวจสอบคุณภาพน้ำ อากาศ ของเสียและสารอันตราย
<p>5. กองการศึกษา ศาสนาและวัฒนธรรม</p> <p>5.1 งานบริหารการศึกษา</p> <ul style="list-style-type: none"> - งานสารบรรณ - งานประสานกิจกรรม - งานส่งเสริมการศึกษา - งานบริหารงานบุคลากรทางการศึกษา - งานวิชาการและส่งเสริมพัฒนาการเด็ก - งานกิจกรรมศูนย์พัฒนาเด็กเล็ก - งานติดตามและประเมินผล 	<p>5. กองการศึกษา ศาสนาและวัฒนธรรม</p> <p>5.1 งานบริหารการศึกษา</p> <ul style="list-style-type: none"> - งานบริหารการศึกษา - งานวางแผนการศึกษา - งานพัฒนาสื่อเทคโนโลยีและนวัตกรรมทางการศึกษา - งานส่งเสริมการศึกษา - งานวิชาการและส่งเสริมพัฒนาการเด็ก - งานกีฬา - งานกิจการนักเรียน - งานการศึกษาปฐมวัย - งานกิจกรรมเด็กเยาวชน - งานบริหารงานบุคคลของพนักงานครู บุคลากรทางการศึกษา ลูกจ้าง และพนักงานจ้าง สังกัดสถานศึกษา และศูนย์พัฒนาเด็กเล็ก - งานส่งเสริมสวัสดิการ สวัสดิภาพและกองทุนเพื่อการศึกษา

เห็นชอบ

<p>5.2 งานส่งเสริมการศึกษา ศาสนาและวัฒนธรรม</p> <ul style="list-style-type: none"> - งานศูนย์เยาวชน - งานการกีฬา - งานฝึกอบรมพัฒนาการ - งานส่งเสริมศาสนา - งานศูนย์วัฒนธรรม <ul style="list-style-type: none"> - งานข้อมูลพัฒนาการเด็ก <p>5.3 งานกิจการโรงเรียน</p> <p>5.4 งานการศึกษาปฐมวัย</p> <p>6.2 งานสังคมสงเคราะห์</p> <ul style="list-style-type: none"> - งานสงเคราะห์เด็ก สตรี คนชรา ผู้ป่วยเอดส์และคนพิการ - งานส่งเสริมสุขภาพ - งานข้อมูล 	<p>5.2 งานบำรุงศิลปะ จารีตประเพณี ภูมิปัญญาท้องถิ่น และวัฒนธรรมอันดีของท้องถิ่น</p> <ul style="list-style-type: none"> - งานส่งเสริมศาสนา วัฒนธรรมประเพณี - งานกิจกรรมวัฒนธรรมและเพณีท้องถิ่น - งานส่งเสริมศาสนาเพื่อชุมชน - งานบำรุงศิลปะ จารีตประเพณี ภูมิปัญญาท้องถิ่น และวัฒนธรรมท้องถิ่น - งานการกีฬาและนันทนาการ <p>5.3 งานโรงเรียน / ศูนย์พัฒนาเด็กเล็ก</p> <ul style="list-style-type: none"> - งานโรงเรียน - งานศูนย์พัฒนาเด็กเล็ก <p>6.2 งานสังคมสงเคราะห์</p> <ul style="list-style-type: none"> - งานสงเคราะห์เด็ก สตรี คนชราและผู้พิการ - งานส่งเสริมสุขภาพ - งานข้อมูล ข่าวสาร - งานสงเคราะห์เด็กและเยาวชนผู้ถูกทอดทิ้ง เร่ร่อน ไร้ที่พึ่ง ถูกทำร้ายร่างกาย - งานส่งเสริมสวัสดิภาพเด็กและเยาวชน - งานสงเคราะห์ครอบครัวที่ประสบปัญหาความเดือดร้อน
<p>6.3 งานส่งเสริมอาชีพและพัฒนาสตรี</p> <ul style="list-style-type: none"> - งานฝึกอบรมอาชีพ - งานพัฒนาศักยภาพกลุ่ม - งานส่งเสริมทุนกลุ่มอาชีพดำเนินการ 	<ul style="list-style-type: none"> - งานส่งเสริมอาชีพและพัฒนาสตรี - งานฝึกอบรมอาชีพ - งานพัฒนาศักยภาพกลุ่ม - งานส่งเสริมทุนกลุ่มอาชีพ - งานส่งเสริมอาชีพและพัฒนาสตรี
<p style="text-align: center;">-</p>	<p>7. หน่วยตรวจสอบภายใน</p> <ul style="list-style-type: none"> - งานตรวจสอบภายใน

เห็นชอบ

เห็นชอบ

8.2 การวิเคราะห์การกำหนดตำแหน่ง

องค์การบริหารส่วนตำบลหนองขาม ได้วิเคราะห์การกำหนดตำแหน่งจากภารกิจที่จะดำเนินการในแต่ละส่วนราชการในอนาคต 3 ปี โดยคำนวณจากปริมาณงานในแต่ละส่วนราชการ ดังนี้

ส่วนราชการ	ปริมาณงานต่อปี (นาฬิกา)	คิดเป็น จำนวนอัตรากำลัง	กรอบอัตราเดิม (อัตรา)	กำหนดเพิ่ม (อัตรา)
สำนักปลัด อบต.	1,566,485	18.91	16	-
กองคลัง	823,900	9.95	6	-
กองช่าง	976,580	11.79	5	-
กองสาธารณสุขและสิ่งแวดล้อม	605,000	1,126,200	12	-
กองการศึกษา ศาสนาและวัฒนธรรม	4,279,302	51.68	46	-
กองสวัสดิการสังคม	300,470	3.62	3	-
หน่วยตรวจสอบภายใน	-	-	1	+1
รวม	7,927,335	96	90	+1

ซึ่งเป็นตัวสะท้อนให้เห็นว่าปริมาณงานในแต่ละส่วนราชการมีเท่าใด จึงนำมาวิเคราะห์ว่าจะใช้ตำแหน่งใด จำนวนเท่าใด ในส่วนราชการใด ในระยะเวลา 3 ปีข้างหน้า จึงจะเหมาะสมกับภารกิจ และปริมาณงาน และเพื่อให้คุ้มค่าต่อการใช้จ่ายงบประมาณ ขององค์การบริหารส่วนตำบลหนองขาม และเพื่อให้การบริหารงานขององค์การบริหารส่วนตำบลหนองขามเป็นไปอย่างมีประสิทธิภาพ ประสิทธิผล โดยนำผลการวิเคราะห์ตำแหน่งมากรอกข้อมูลลงในกรอบอัตรากำลัง 3 ปี ดังนี้

กรอบอัตรากำลัง 3 ปี ระหว่างปีงบประมาณ 2564 - 2566

ส่วนราชการ	กรอบ อัตรา กำลัง เดิม	อัตราตำแหน่งที่ คาดว่าจะต้องใช้ใน ช่วงระยะเวลา ๓ ปีข้างหน้า			อัตรากำลังคน เพิ่ม/ลด			หมายเหตุ
		2564	2565	2566	2564	2565	2566	
		ปลัด องค์การบริหารส่วนตำบล (นักบริหารงานท้องถิ่น) ระดับกลาง 10-3-00-1101-001	1	1	1	1	-	
สำนักปลัดองค์การบริหารส่วนตำบล (01)								
หัวหน้าสำนักปลัด (นักบริหารงานทั่วไป) ระดับต้น 10-3-01-2101-001	1	1	1	1	-	-	-	
นักทรัพยากรบุคคล ปก./ชก. 10-3-01-3102-001	1	1	1	1	-	-	-	
นักวิเคราะห์นโยบายและแผน ปก./ชก. 10-3-01-3103-001	1	1	1	1	-	-	-	
นิติกร ปก./ชก. 10-3-01-3105-001	1	1	1	1	-	-	-	
นักวิชาการคอมพิวเตอร์ ปก./ชก. 10-3-01-3106-001	1	1	1	1	-	-	-	
เจ้าพนักงานธุรการ ปง./ชง. 10-3-01-4101-001	1	1	1	1	-	-	-	
เจ้าพนักงานป้องกันและบรรเทาสาธารณภัย ปง./ชง. 10-3-01-4805-001	1	1	1	1	-	-	-	ว่างเดิม

เห็นชอบ

ส่วนราชการ	กรอบ อัตรา กำลัง เดิม	อัตราตำแหน่งที่ คาดว่าจะต้องใช้ใน ช่วงระยะเวลา ๓ ปีข้างหน้า			อัตรากำลังคน เพิ่ม/ลด			หมายเหตุ
		2564	2565	2566	2564	2565	2566	
		ลูกจ้างประจำ						
เจ้าพนักงานธุรการ	1	1	1	1	-	-	-	
ภารโรง	1	1	1	1	-	-	-	
พนักงานจ้างตามภารกิจ								
ผู้ช่วยเจ้าพนักงานธุรการ	1	1	1	1	-	-	-	
ผู้ช่วยเจ้าพนักงานป้องกันและบรรเทาสาธารณภัย	1	1	1	1	-	-	-	
ผู้ช่วยนักทรัพยากรบุคคล	1	1	1	1	-	-	-	
ผู้ช่วยนักวิเคราะห์นโยบายและแผน	1	1	1	1	-	-	-	
พนักงานจ้างทั่วไป								
พนักงานขับรถยนต์ (รถบรรทุกน้ำ)	1	1	1	1	-	-	-	
คนงานทั่วไป	2	2	2	2	-	-	-	
กองคลัง (04)								
ผู้อำนวยการกองคลัง (นักบริหารงานการคลัง) ระดับต้น 10-3-04-2102-001	1	1	1	1	-	-	-	
นักวิชาการเงินและบัญชี ปก./ชก. 10-3-04-3201-001	1	1	1	1	-	-	-	
เจ้าพนักงานพัสดุ ปง./ชง. 10-3-04-4203-001	1	1	1	1	-	-	-	
เจ้าพนักงานจัดเก็บรายได้ ปง./ชง. 10-3-04-4204-001	1	1	1	1	-	-	-	
พนักงานจ้างตามภารกิจ								
ผู้ช่วยเจ้าพนักงานพัสดุ	1	1	1	1	-	-	-	
ผู้ช่วยเจ้าพนักงานจัดเก็บรายได้	1	1	1	1	-	-	-	
กองช่าง (05)								
ผู้อำนวยการกองช่าง (นักบริหารงานช่าง) ระดับต้น 10-3-05-2103-001	1	1	1	1	-	-	-	
นายช่างโยธา ปง./ชง. 10-3-05-4701-001	1	1	1	1	-	-	-	ว่างเดิม (ร้องขอ กสธ.)
พนักงานจ้างตามภารกิจ								
ผู้ช่วยนายช่างโยธา	1	1	1	1	-	-	-	
ผู้ช่วยนายช่างไฟฟ้า	1	1	1	1	-	-	-	
พนักงานจ้างทั่วไป								
พนักงานขับรถยนต์ (รถยนต์กระบะ บบ 5985)	1	1	1	1	-	-	-	

เห็นชอบ

ส่วนราชการ	กรอบ อัตรา กำลัง เดิม	อัตราตำแหน่งที่ คาดว่าจะต้องใช้ใน ช่วงระยะเวลา ๓ ปีข้างหน้า			อัตรากำลังคน เพิ่ม/ลด			หมายเหตุ
		2564	2565	2566	2564	2565	2566	
		กองสาธารณสุขและสิ่งแวดล้อม (06)						
ผู้อำนวยการกองสาธารณสุขและสิ่งแวดล้อม (นักบริหารงานสาธารณสุขและสิ่งแวดล้อม)ระดับต้น 10-3-06-2104-001	1	1	1	1	-	-	-	ว่างเดิม (อยู่ระหว่างการ ดำเนินการของ ก.กลาง)
นักวิชาการสาธารณสุข ปก./ชก. 10-3-06-3601-001	1	1	1	1	-	-	-	
พนักงานจ้างตามภารกิจ								
ผู้ช่วยเจ้าพนักงานสาธารณสุข	1	1	1	1	-	-	-	
พนักงานจ้างทั่วไป								
พนักงานขับรถยนต์ (รถบรรทุกขยะ 2 คัน)	2	2	2	2	-	-	-	
คนงานทั่วไป	1	1	1	1	-	-	-	
คนงานประจำรถขยะ	6	6	6	6	-	-	-	
กองการศึกษา ศาสนาและวัฒนธรรม (08)								
ผู้อำนวยการกองการศึกษา ศาสนาและวัฒนธรรม (นักบริหารงานการศึกษา) ระดับต้น 10-3-08-2107-001	1	1	1	1	-	-	-	
นักวิชาการศึกษา ปก./ชก. 10-3-08-3803-001	1	1	1	1	-	-	-	
เจ้าพนักงานธุรการ ปง./ชง. 10-3-08-4101-002	1	1	1	1	-	-	-	
พนักงานจ้างตามภารกิจ								
ผู้ช่วยเจ้าพนักงานธุรการ	1	1	1	1	-	-	-	
พนักงานขับรถยนต์ (รถตู้)	1	1	1	1	-	-	-	
พนักงานจ้างทั่วไป								
คนงานทั่วไป	1	1	1	1	-	-	-	
ศูนย์พัฒนาเด็กเล็กวัดศิริพัฒนาราม								
ครู 10-3-08-6600-142	1	1	1	1	-	-	-	เงินอุดหนุน (ว่างเดิม)
ครู 10-3-08-6600-143	1	1	1	1	-	-	-	เงินอุดหนุน
ครู 10-3-08-6600-146	1	1	1	1	-	-	-	เงินอุดหนุน
พนักงานจ้างตามภารกิจ								
ผู้ดูแลเด็ก(ทักษะ)	1	1	1	1	-	-	-	เงินอุดหนุน
ผู้ดูแลเด็ก(ทักษะ)	1	1	1	1	-	-	-	เงินอุดหนุน

เห็นชอบ

ส่วนราชการ	กรอบ อัตรา กำลัง เดิม	อัตราตำแหน่งที่ คาดว่าจะต้องใช้ใน ช่วงระยะเวลา ๓ ปีข้างหน้า			อัตรากำลังคน เพิ่ม/ลด			หมายเหตุ
		2564	2565	2566	2564	2565	2566	
		กองการศึกษา ศาสนาและวัฒนธรรม (ต่อ)						
พนักงานจ้างทั่วไป								
ผู้ดูแลเด็ก(ทั่วไป)	1	1	1	1	-	-	-	เงินอุดหนุน
ผู้ดูแลเด็ก(ทั่วไป)	1	1	1	1	-	-	-	เงินอุดหนุน
ศูนย์พัฒนาเด็กเล็กวัดราษฎร์สามัคคี								
ครู 10-3-08-6600-147	1	1	1	1	-	-	-	เงินอุดหนุน
ครู 10-3-08-6600-144	1	1	1	1	-	-	-	เงินอุดหนุน (ว่างเดิม)
พนักงานจ้างทั่วไป								
ผู้ดูแลเด็ก(ทั่วไป)	1	1	1	1	-	-	-	เงินอุดหนุน
ศูนย์พัฒนาเด็กเล็กวัดจันทรังษี								
ครู 10-3-08-6600-145	1	1	1	1	-	-	-	เงินอุดหนุน
พนักงานจ้างตามภารกิจ								
ผู้ช่วยครูผู้ดูแลเด็ก	1	1	1	1	-	-	-	เงินอุดหนุน
ศูนย์พัฒนาเด็กเล็กวัดแก้วศรีบุญวาสน								
ครู 10-3-08-6600-148	1	1	1	1	-	-	-	เงินอุดหนุน
พนักงานจ้างตามภารกิจ								
ผู้ดูแลเด็ก(ทักษะ)	1	1	1	1	-	-	-	เงินอุดหนุน
พนักงานจ้างทั่วไป								
ผู้ดูแลเด็ก(ทั่วไป)	1	1	1	1	-	-	-	เงินอุดหนุน (ว่างเดิม)
โรงเรียนบ้านหนองมะเขือหนองตานา (ถ่ายโอน)								
ผู้อำนวยการสถานศึกษา 10-3-08-5500-045	1	1	1	1	-	-	-	เงินอุดหนุน (ว่างเดิม)
ครู 10-3-08-6500-034	1	1	1	1	-	-	-	เงินอุดหนุน
ครู 10-3-08-6500-035	1	1	1	1	-	-	-	เงินอุดหนุน
ครู 10-3-08-6500-033	1	1	1	1	-	-	-	เงินอุดหนุน

เห็นชอบ

ส่วนราชการ	กรอบ อัตรา กำลัง เดิม	อัตราตำแหน่งที่ คาดว่าจะต้องใช้ใน ช่วงระยะเวลา ๓ ปีข้างหน้า			อัตรากำลังคน เพิ่ม/ลด			หมายเหตุ
		2564	2565	2566	2564	2565	2566	
		กองการศึกษา ศาสนาและวัฒนธรรม (ต่อ)						
โรงเรียนบ้านหนองมะเขือหนองตานา (ถ้ายโอน)								
ครู 10-3-08-6500-032	1	1	1	1	-	-	-	เงินอุดหนุน
ครู 10-3-08-6500-041	1	1	1	1	-	-	-	เงินอุดหนุน
ครู 10-3-08-6500-042	1	1	1	1	-	-	-	เงินอุดหนุน
ครู 10-3-08-6500-038	1	1	1	1	-	-	-	เงินอุดหนุน
ครู 10-3-08-6500-044	1	1	1	1	-	-	-	เงินอุดหนุน
ครู 10-3-08-6500-036	1	1	1	1	-	-	-	เงินอุดหนุน
พนักงานจ้างตามภารกิจ								
ผู้ช่วยครู	1	1	1	1	-	-	-	-
ผู้ช่วยครู	1	1	1	1	-	-	-	-
ผู้ช่วยครู	1	1	1	1	-	-	-	-
ผู้ช่วยครู	1	1	1	1	-	-	-	-
ผู้ช่วยครู	1	1	1	1	-	-	-	-
ผู้ช่วยเจ้าพนักงานการเงินและบัญชี	1	1	1	1	-	-	-	เงินอุดหนุน
พนักงานจ้างทั่วไป								
คนงานทั่วไป	1	1	1	1	-	-	-	-
ภารโรง	1	1	1	1	-	-	-	เงินอุดหนุน
โรงเรียนอนุบาลหนองขาม (อปท.จัดตั้งเอง)								
ผู้อำนวยการสถานศึกษา -	1	1	1	1	-	-	-	เงินอุดหนุน (ว่างเดิม)
ครู 10-3-08-6500-037	1	1	1	1	-	-	-	เงินอุดหนุน
ครู 10-3-08-6500-039	1	1	1	1	-	-	-	เงินอุดหนุน
ครู 10-3-08-6500-040	1	1	1	1	-	-	-	เงินอุดหนุน
ครู 10-3-08-6500-043	1	1	1	1	-	-	-	เงินอุดหนุน

เห็นชอบ

ส่วนราชการ	กรอบ อัตรา กำลัง เดิม	อัตราตำแหน่งที่ คาดว่าจะต้องใช้ใน ช่วงระยะเวลา ๓ ปีข้างหน้า			อัตรากำลังคน เพิ่ม/ลด			หมายเหตุ
		2564	2565	2566	2564	2565	2566	
		กองการศึกษา ศาสนาและวัฒนธรรม (ต่อ)						
โรงเรียนอนุบาลหนองขาม (อปท.จัดตั้งเอง)								
พนักงานจ้างตามภารกิจ								
ผู้ช่วยเจ้าพนักงานการเงินและบัญชี	1	1	1	1	-	-	-	เงินอุดหนุน (ว่างเดิม)
พนักงานจ้างทั่วไป								
ภารโรง	1	1	1	1	-	-	-	เงินอุดหนุน (ว่างเดิม)
หมายเหตุ ** ตำแหน่งผู้อำนวยการสถานศึกษา / ตำแหน่งผู้ช่วยเจ้าพนักงานการเงินและบัญชี / ตำแหน่งภารโรง โรงเรียนอนุบาลหนองขาม การสรรหาคำแหน่งดังกล่าวให้กระทำได้ก็ต่อเมื่อได้รับแจ้งอนุมัติจัดสรรจากกรมฯ **								
กองสวัสดิการสังคม (11)								
ผู้อำนวยการกองสวัสดิการสังคม (นักบริหารงานสวัสดิการสังคม) ระดับต้น 10-3-11-2105-001	1	1	1	1	-	-	-	
นักพัฒนาชุมชน ปก./ชก. 10-3-11-3801-001	1	1	1	1	-	-	-	
พนักงานจ้างตามภารกิจ								
ผู้ช่วยเจ้าพนักงานพัฒนาชุมชน	1	1	1	1	-	-	-	
หน่วยตรวจสอบภายใน								
นักวิชาการตรวจสอบภายใน 10-3-12-3205-001	-	1	1	1	+1	-	-	กำหนดเพิ่ม
รวม	89	90	90	90	+1	-	-	

สรุปกรอบแผนอัตรากำลัง 3 ปี ประจำปีงบประมาณ 2564-2566

ส่วนราชการ	กรอบอัตรา กำลังเดิม	อัตราตำแหน่งที่คาดว่าจะต้องใช้ในช่วง ระยะเวลา ๓ ปีข้างหน้า			อัตรากำลังคน เพิ่ม/ลด			หมายเหตุ
		2564	2565	2566	2564	2565	2566	
ปลัดองค์การบริหารส่วนตำบล	1	1	1	1	-	-	-	
สำนักปลัดองค์การบริหารส่วนตำบล	16	16	16	16	-	-	-	
กองคลัง	6	6	6	6	-	-	-	
กองช่าง	5	5	5	5	-	-	-	
กองสาธารณสุขและสิ่งแวดล้อม	12	12	12	12	-	-	-	
กองการศึกษา ศาสนาและวัฒนธรรม	46	46	46	46	-	-	-	
กองสวัสดิการสังคม	3	3	3	3	-	-	-	
หน่วยตรวจสอบภายใน	-	1	1	1	+1	-	-	
รวม	89	90	90	90	+1	-	-	

เห็นชอบ

เห็นชอบ

9. ภาวะค่าใช้จ่ายเกี่ยวกับเงินเดือนและประโยชน์ตอบแทนอื่น

องค์การบริหารส่วนตำบลหนองขาม นำผลวิเคราะห์การกำหนดอัตรากำลัง มาคำนวณภาวะค่าใช้จ่ายด้านการบริหารงานบุคคลเพื่อควบคุมการใช้จ่ายด้านการบริหารงานบุคคลไม่ให้เกินกว่าร้อยละ 40 ของงบประมาณรายจ่ายประจำปี ดังนี้

ที่	ชื่อสายงาน	ระดับตำแหน่ง	จำนวนทั้งหมด	จำนวนที่มีอยู่ปัจจุบัน			อัตรากำลังที่คาดว่าจะต้องใช้ในช่วงระยะ 3 ปีข้างหน้า			อัตรากำลังคนเพิ่ม/ลด			ค่าใช้จ่ายที่เพิ่มขึ้น (2)			ค่าใช้จ่ายรวม (3)			หมายเหตุ
				จำนวน (คน)	เงินเดือน (1)	เงินประจำตำแหน่ง	2564	2565	2566	2564	2565	2566	2564	2565	2566	2564	2565	2566	
1	ปลัด อบต. (นักบริหารงานท้องถิ่น)	กลาง	1	-	548,040	134,400	1	1	1	-	-	-	19,680	19,680	19,680	702,120	721,800	741,480	(42,620)
สำนักปลัดองค์การบริหารส่วนตำบล (01)																			
2	หัวหน้าสำนักปลัด (นักบริหารงานทั่วไป)	ต้น	1	1	398,160	-	1	1	1	-	-	-	13,320	13,080	13,440	411,480	424,560	438,000	(29,680)
3	นักทรัพยากรบุคคล	ชก.	1	1	342,720	-	1	1	1	-	-	-	13,440	13,320	13,080	356,160	369,480	382,560	(28,560)
4	นักวิเคราะห์นโยบายและแผน	ชก.	1	1	271,440	-	1	1	1	-	-	-	8,640	9,000	9,360	280,080	289,080	298,440	(22,620)
5	นิติกร	ชก.	1	1	317,520	-	1	1	1	-	-	-	12,240	12,960	13,440	329,760	342,720	356,160	(26,460)
6	นักวิชาการคอมพิวเตอร์	ชก.	1	1	311,649	-	1	1	1	-	-	-	12,120	12,600	12,960	323,760	336,360	349,320	(25,970)
7	เจ้าพนักงานธุรการ	ชง.	1	1	264,480	-	1	1	1	-	-	-	10,560	10,800	10,920	275,040	285,840	296,760	(22,040)
8	เจ้าพนักงานป้องกันและบรรเทาสาธารณภัย	ปง/ชง.	1	-	0	-	1	1	1	-	-	-	297,900	9,720	9,720	297,900	307,620	317,340	ว่างเต็ม
ลูกจ้างประจำ																			
9	เจ้าพนักงานธุรการ	ป.ตรี	1	1	229,200	-	1	1	1	-	-	-	3,840	11,520	14,400	233,040	244,560	258,960	(19,100)
10	ภารโรง	ม.6	1	1	188,640	-	1	1	1	-	-	-	7,440	7,440	7,320	196,080	203,520	210,840	(15,720)

เห็นชอบ

เห็นชอบ

ที่	ชื่อสายงาน	ระดับตำแหน่ง	จำนวนทั้งหมด	จำนวนที่มีอยู่ปัจจุบัน			อัตราตำแหน่งที่คาดว่าจะต้องใช้ในช่วงระยะ 3 ปีข้างหน้า			อัตรากำลังคนเพิ่ม/ลด			ค่าใช้จ่ายที่เพิ่มขึ้น (2)			ค่าใช้จ่ายรวม (3)			หมายเหตุ
				จำนวน (คน)	เงินเดือน (1)	เงินประจำตำแหน่ง	2564	2565	2566	2564	2565	2566	2564	2565	2566	2564	2565	2566	
สำนักปลัดองค์การบริหารส่วนตำบล (ต่อ)																			
พนักงานจ้างตามภารกิจ																			
11	ผู้ช่วยเจ้าพนักงานธุรการ	ปวช.	1	1	154,680	-	1	1	1	-	-	-	6240	6480	6720	160,920	167,400	174,120	(12,890)
12	ผู้ช่วยเจ้าพนักงานป้องกันและบรรเทาสาธารณภัย	ปวช.	1	1	148,200	-	1	1	1	-	-	-	6,000	6,240	6,480	154,200	160,440	166,920	(12,350)
13	ผู้ช่วยนักทรัพยากรบุคคล	ป.ตรี	1	1	191,040	-	1	1	1	-	-	-	7,680	8,040	8,280	198,720	206,760	215,040	(15,920)
14	ผู้ช่วยนักวิเคราะห์นโยบายและแผน	-	1	1	0	-	1	1	1	-	-	-	180,000	7,200	7,560	180,000	187,200	194,760	(15,000)
พนักงานจ้างทั่วไป																			
15	พนักงานขับรถยนต์	ม.3	1	1	108,000	-	1	1	1	-	-	-	-	-	-	108,000	108,000	108,000	(9,000)
16	คนงานทั่วไป	ม.6	2	2	216,000	-	2	2	2	-	-	-	-	-	-	216,000	216,000	216,000	(9,000)
กองคลัง (04)																			
17	ผอ.กองคลัง (นักบริหารงานการคลัง)	ต้น	1	-	672,600	42,000	1	1	1	-	-	-	19,200	19,200	19,200	691,800	711,000	730,200	(33,560)
18	นักวิชาการเงินและบัญชี	ชก.	1	1	329,760	-	1	1	1	-	-	-	12,960	13,440	13,320	342,720	356,160	369,480	(27,480)
19	เจ้าพนักงานพัสดุ	ชง.	1	1	207,720	-	1	1	1	-	-	-	750	750	770	208,470	209,220	209,990	(17,310)
20	เจ้าพนักงานจัดเก็บรายได้	ชง.	1	1	302,280	-	1	1	1	-	-	-	930	910	930	303,210	304,120	305,050	(25,190)
พนักงานจ้างตามภารกิจ																			
21	ผู้ช่วยเจ้าพนักงานพัสดุ	ปวช.	1	1	156,240	-	1	1	1	-	-	-	6,240	6,600	6,840	162,480	169,080	175,920	(13,020)
22	ผู้ช่วยเจ้าพนักงานจัดเก็บรายได้	ปวช.	1	1	140,400	-	1	1	1	-	-	-	5,640	5,880	6,120	146,040	151,920	158,040	(11,700)

เห็นชอบ

ที่	ชื่อสายงาน	ระดับตำแหน่ง	จำนวนทั้งหมด	จำนวนที่มีอยู่ปัจจุบัน			อัตราตำแหน่งที่คาดว่าจะต้องใช้ในช่วงระยะ 3 ปีข้างหน้า			อัตรากำลังคน			ค่าใช้จ่ายที่เพิ่มขึ้น (2)			ค่าใช้จ่ายรวม (3)			หมายเหตุ
				จำนวน (คน)	เงินเดือน (1)	เงินประจำตำแหน่ง	เพิ่มเติม/ลด			เห็นชอบ			2564	2565	2566	2564	2565	2566	
							2564	2565	2566	2564	2565	2566							
กองช่าง (05)																			
23	ผอ.กองช่าง (นักบริหารงานช่าง)	ต้น	1	1	490,920	42,000	1	1	1	-	-	-	13,320	13,320	15,240	504,240	517,560	532,800	(37,410)
24	นายช่างโยธา	ปจ./ชง.	1	-	297,900	-	1	1	1	-	-	-	9,720	9,720	9,720	307,620	317,340	327,060	ว่างเดิม (ร้องขอ กสจ.)
พนักงานจ้างตามภารกิจ																			
25	ผู้ช่วยนายช่างโยธา	ปวช.	1	1	144,720	-	1	1	1	-	-	-	5,880	6,120	6,360	150,600	156,780	163,140	(12,060)
26	ผู้ช่วยนายช่างไฟฟ้า	ปวช.	1	1	133,560	-	1	1	1	-	-	-	5,400	5,640	5,880	138,960	144,600	150,480	(11,130)
พนักงานจ้างทั่วไป																			
27	พนักงานขับรถยนต์	ปวส.	1	1	108,000	-	1	1	1	-	-	-	-	-	-	108,000	108,000	108,000	(9,000)
กองสาธารณสุขและสิ่งแวดล้อม (06)																			
28	ผอ.กองสาธารณสุขฯ (นักบริหารงานสาธารณสุขและสิ่งแวดล้อม)	ต้น	1	-	538,200	134,400	1	1	1	-	-	-	19,200	19,200	19,200	691,800	711,000	730,200	ว่างเดิม (อยู่ระหว่างการดำเนินการของ ก.กลาง)
29	นักวิชาการสาธารณสุข	ชก.	1	1	342,720	-	1	1	1	-	-	-	13,440	13,320	13,080	356,160	369,480	382,560	(28,560)
พนักงานจ้างตามภารกิจ																			
30	ผู้ช่วยเจ้าพนักงานสาธารณสุข	ปวส.	1	1	146,520	-	1	1	1	-	-	-	5,880	6,120	6,360	152,400	158,520	164,880	(12,210)
พนักงานจ้างทั่วไป																			
31	พนักงานขับรถยนต์	-	2	2	216,000	-	2	2	2	-	-	-	-	-	-	216,000	216,000	216,000	(9,000)
32	คนงานทั่วไป	-	1	1	108,000	-	1	1	1	-	-	-	-	-	-	108,000	108,000	108,000	(9,000)
33	คนงานประจำรถขยะ	-	6	6	648,000	-	6	6	6	-	-	-	-	-	-	648,000	648,000	648,000	(9,000)

เห็นชอบ

ชื่อสายงาน	ระดับตำแหน่ง	จำนวนทั้งหมด	จำนวนที่มีอยู่ปัจจุบัน			อัตราตำแหน่งที่คาดว่าจะต้องใช้ในช่วงระยะ 3 ปีข้างหน้า			อัตรากำลังคน เพิ่ม/ลด เห็นชอบ			ค่าใช้จ่ายที่เพิ่มขึ้น (2)			ค่าใช้จ่ายรวม (3)			หมายเหตุ	
			จำนวน (คน)	เงินเดือน (1)	เงินประจำตำแหน่ง	2564	2565	2566	2564	2565	2566	2564	2565	2566	2564	2565	2566		
กองการศึกษา ศาสนาและวัฒนธรรม (08)																			
34 ผอ.กองการศึกษา (นักบริหารงานการศึกษา)	ต้น	1	1	342,720	42,000	1	1	1	-	-	-	13,440	13,320	13,080	398,160	411,480	424,560	(28,560)	
35 นักวิชาการศึกษา	ปก.	1	1	203,280	-	1	1	1	-	-	-	7,560	7,560	7,680	210,840	218,400	226,080	(16,940)	
36 เจ้าพนักงานธุรการ	พง.	1	1	286,800	-	1	1	1	-	-	-	8,880	12,240	11,040	295,680	307,920	318,960	(23,900)	
พนักงานจ้างตามภารกิจ																			
37 ผู้ช่วยเจ้าพนักงานธุรการ	ปวส.	1	1	170,040	-	1	1	1	-	-	-	6,840	7,080	7,440	176,880	183,960	191,400	(14,170)	
38 พนักงานขับรถยนต์	ปวส.	1	1	116,280	-	1	1	1	-	-	-	4,680	4,920	5,040	120,960	125,880	130,920	(9,690)	
พนักงานจ้างทั่วไป																			
39 คนงานทั่วไป	-	1	1	108,000	-	1	1	1	-	-	-	-	-	-	108,000	108,000	108,000	(9,000)	
ศูนย์พัฒนาเด็กเล็กศิริพัฒนามาม																			
40 ครู	-	1	-	-	-	1	1	1	-	-	-	-	-	-	-	-	-	(ว่างเต็ม) เงินอุดหนุน	
41 ครู	คศ.1	1	1	-	-	1	1	1	-	-	-	-	-	-	-	-	-	(22,240) เงินอุดหนุน	
42 ครู	คศ.1	1	1	-	-	1	1	1	-	-	-	-	-	-	-	-	-	(26,700) เงินอุดหนุน	
พนักงานจ้างตามภารกิจ																			
43 ผู้ดูแลเด็ก(ทักษะ)	ป.ตรี	1	1	9,400	-	1	1	1	-	-	-	-	-	-	-	-	-	-	เงินอุดหนุน (12,965) อบต.สมทบ
				42,780															
44 ผู้ดูแลเด็ก(ทักษะ)	ป.ตรี	1	1	9,400	-	1	1	1	-	-	-	-	-	-	-	-	-	-	เงินอุดหนุน (12,965) อบต.สมทบ
				11,880															

เห็นชอบ

ที่	ชื่อสายงาน	ระดับตำแหน่ง	จำนวนทั้งหมด	จำนวนที่มีอยู่ปัจจุบัน			อัตราตำแหน่งที่คาดว่าจะต้องใช้ในช่วงระยะ 3 ปีข้างหน้า			อัตรากำลังคนเพิ่ม/ลด			ค่าใช้จ่ายที่เพิ่มขึ้น (2)			ค่าใช้จ่ายรวม (3)			หมายเหตุ
				จำนวน (คน)	เงินเดือน (1)	เงินประจำตำแหน่ง	2564	2565	2566	เห็นชอบ			2564	2565	2566	2564	2565	2566	
										2564	2565	2566							
กองการศึกษา ศาสนาและวัฒนธรรม(ต่อ)																			
พนักงานจ้างทั่วไป																			
45	ผู้ดูแลเด็ก(ทั่วไป)	-	1	1	-	-	1	1	1	-	-	-	-	-	-	-	-	-	(9,000) เงินอุดหนุน
46	ผู้ดูแลเด็ก(ทั่วไป)	-	1	1	-	-	1	1	1	-	-	-	-	-	-	-	-	-	(9,000) เงินอุดหนุน
ศูนย์พัฒนาเด็กเล็กวัดราษฎร์สามัคคี																			
47	ครู	คศ.1	1	1	-	-	1	1	1	-	-	-	-	-	-	-	-	-	เงินอุดหนุน
48	ครู	-	1	-	-	-	1	1	1	-	-	-	-	-	-	-	-	-	(ว่างเดิม) เงินอุดหนุน
พนักงานจ้างทั่วไป																			
49	ผู้ดูแลเด็ก(ทั่วไป)	-	1	1	-	-	1	1	1	-	-	-	-	-	-	-	-	-	(9,000) เงินอุดหนุน
ศูนย์พัฒนาเด็กเล็กวัดจันทรงษ์																			
50	ครู	คศ.1	1	1	-	-	1	1	1	-	-	-	-	-	-	-	-	-	(22,290) เงินอุดหนุน
พนักงานจ้างตามภารกิจ																			
51	ผู้ช่วยครูผู้ดูแลเด็ก	ป.ตรี	1	1	9,400	-	1	1	1	-	-	-	-	-	-	-	-	-	เงินอุดหนุน
					85,920					-	-	-	8,040	8,280	8,640	93,960	102,240	110,880	(16,560) อบต.สมทบ
ศูนย์พัฒนาเด็กเล็กวัดแก้วราษฎร์นิเวศ																			
52	ครู	คศ.1	1	1	311,040	-	1	1	1	-	-	-	-	-	-	-	-	-	(25,920) เงินอุดหนุน
พนักงานจ้างตามภารกิจ																			
53	ผู้ดูแลเด็ก(ทักษะ)	ป.ตรี	1	1	9,400	-	1	1	1	-	-	-	-	-	-	-	-	-	เงินอุดหนุน
					116,280					-	-	-	4,680	4,920	5,040	8,160	13,080	18,120	(9,690) อบต.สมทบ

เห็นชอบ

ที่	ชื่อสายงาน	ระดับตำแหน่ง	จำนวนทั้งหมด	จำนวนที่มีอยู่ปัจจุบัน			อัตราตำแหน่งที่คาดว่าจะต้องใช้ในช่วงระยะ 3 ปีข้างหน้า			อัตรากำลังคนเพิ่ม/ลด			ค่าใช้จ่ายที่เพิ่มขึ้น (2)			ค่าใช้จ่ายรวม (3)			หมายเหตุ
				จำนวน(คน)	เงินเดือน(1)	เงินประจำตำแหน่ง	2564	2565	2566	เงินชอป			2564	2565	2566	2564	2565	2566	
										2564	2565	2566							
พนักงานจ้างทั่วไป																			
54	ผู้ดูแลเด็ก(ทั่วไป)	-	1	-	-	-	1	1	1	-	-	-	-	-	-	-	-	-	(9,000) วางเดิมเงินอุดหนุน
โรงเรียนบ้านหนองมะเขือหนองตานา (ถ้ายโอน)																			
55	ผู้อำนวยการสถานศึกษา	-	1	1	-	-	1	1	1	-	-	-	-	-	-	-	-	-	เงินอุดหนุน
56	ครู	-	9	9	-	-	9	9	9	-	-	-	-	-	-	-	-	-	เงินอุดหนุน
พนักงานจ้างตามภารกิจ																			
57	ผู้ช่วยครู	ป.ตรี	1	1	204,720	-	1	1	1	-	-	-	8,280	8,520	8,880	213,000	221,520	230,400	(17,060)
58	ผู้ช่วยครู	ป.ตรี	1	1	204,720	-	1	1	1	-	-	-	8,280	8,520	8,880	213,000	221,520	230,400	(17,060)
59	ผู้ช่วยครู	ป.ตรี	1	1	208,680	-	1	1	1	-	-	-	8,400	8,760	9,120	217,000	225,840	234,960	(17,390)
60	ผู้ช่วยครู	ป.ตรี	1	1	206,760	-	1	1	1	-	-	-	8,280	8,640	9,000	215,040	223,680	232,680	(17,230)
61	ผู้ช่วยครู	ป.ตรี	1	1	204,720	-	1	1	1	-	-	-	8,280	8,520	8,880	213,000	221,520	230,400	(17,060)
62	ผู้ช่วยเจ้าพนักงานการเงินและบัญชี	ปวช.	1	1	9,400	-	1	1	1	-	-	-	-	-	-	-	-	-	เงินอุดหนุน
					31,920					-	-	-	5,880	6,120	6,360	37,800	43,920	50,280	(12,060) งบต.สมทบ
พนักงานจ้างทั่วไป																			
63	ภารโรง	-	1	1	-	-	1	1	1	-	-	-	-	-	-	-	-	-	เงินอุดหนุน
64	คนงานทั่วไป	-	1	1	108,000	-	1	1	1	-	-	-	-	-	-	-	-	-	เงินอุดหนุน
โรงเรียนอนุบาลหนองขาม (อปท.จัดตั้ง)																			
65	ผู้อำนวยการสถานศึกษา	-	1	-	-	-	1	1	1	-	-	-	-	-	-	-	-	-	วางเดิม(เงินอุดหนุน)
66	ครู	-	4	4	-	-	4	4	4	-	-	-	-	-	-	-	-	-	เงินอุดหนุน
67	ผู้ช่วยเจ้าพนักงานการเงินและบัญชี	-	1	-	-	-	1	1	1	-	-	-	-	-	-	-	-	-	วางเดิม(เงินอุดหนุน)
68	ภารโรง	-	1	-	-	-	1	1	1	-	-	-	-	-	-	-	-	-	วางเดิม(เงินอุดหนุน)

หมายเหตุ : ** คำนวณจากผู้ช่วยผู้อำนวยการสถานศึกษา / ตำแหน่งผู้ช่วยเจ้าพนักงานการเงินและบัญชี / ตำแหน่งภารโรง โรงเรียนอนุบาลหนองขาม การสรรหาตำแหน่งดังกล่าวให้กระทำได้ก็ต่อเมื่อได้รับแจ้งอนุมัติจัดสรรจากกรมฯ **

เห็นชอบ

ที่	ชื่อสายงาน	ระดับตำแหน่ง	จำนวนทั้งหมด	จำนวนที่มีอยู่ปัจจุบัน			อัตราตำแหน่งที่คาดว่าจะต้องใช้ในช่วงระยะ 3 ปีข้างหน้า			อัตรากำลังคน			ค่าใช้จ่ายที่เพิ่มขึ้น (2)			ค่าใช้จ่ายรวม (3)			หมายเหตุ
				จำนวน (คน)	เงินเดือน (1)	เงินประจำตำแหน่ง	เห็นชอบ			เพิ่ม/ลด			2564	2565	2566	2564	2565	2566	
							2564	2565	2566	2564	2565	2566							
กองสวัสดิการสังคม (11)																			
69	ผอ.กองสวัสดิการสังคม (นักบริหารงานสวัสดิการสังคม)	ต้น	1	1	356,160	42,000	1	1	1	-	-	-	13,320	13,080	13,440	411,480	424,560	438,000	(29,680)
70	นักพัฒนาชุมชน	ปก.	1	1	218,400	-	1	1	1	-	-	-	7,680	7,680	7,680	226,080	233,760	241,440	(18,200)
พนักงานจ้างตามภารกิจ																			
71	ผู้ช่วยเจ้าพนักงานพัฒนาชุมชน	ปวส.	1	1	173,040	-	1	1	1	-	-	-	6,960	7,200	7,560	180,000	187,200	194,760	(14,420)
หน่วยตรวจสอบภายใน (12)																			
72	นักวิชาการตรวจสอบภายใน	ปก./ชก.	1	-	0	0	1	1	1	+1	-	-	355,320	12,000	12,000	355,320	367,320	379,320	กำหนดเพิ่ม
(4)	รวม		89	78	12,432,449	436,800	90	90	90	+1	-	-	1,213,740	427,420	438,380	13,420,060	13,847,620	14,286,000	
(5)	ประมาณการประโยชน์ตอบแทนอื่น 15%															2,013,009	2,077,143	2,142,900	
(6)	รวมเป็นค่าใช้จ่ายบุคคลทั้งสิ้น															15,433,069	15,924,763	16,428,900	
	ฐานการคำนวณงบประมาณรายจ่ายประจำปี 2563 = 53,732,000.- บาท งบประมาณเพิ่มขึ้นร้อยละ 5 คิดเป็น															56,418,600	59,239,530	62,201,506	
(7)	คิดเป็นร้อยละ 40 ของงบประมาณประจำปี															27.35	26.88	26.41	

หมายเหตุ ฐานการคำนวณงบประมาณรายจ่ายประจำปี 2563 = 53,732,000.- บาท

ประมาณการงบประมาณรายจ่ายประจำปี 2564 เพิ่มขึ้นร้อยละ 5 ของงบประมาณรายจ่ายประจำปี 2563 = 56,418,600.- บาท

ประมาณการงบประมาณรายจ่ายประจำปี 2565 เพิ่มขึ้นร้อยละ 5 ของงบประมาณรายจ่ายประจำปี 2564 = 59,239,530.- บาท

ประมาณการงบประมาณรายจ่ายประจำปี 2566 เพิ่มขึ้นร้อยละ 5 ของงบประมาณรายจ่ายประจำปี 2565 = 62,201,506.- บาท

เห็นชอบ

โครงสร้างส่วนราชการขององค์การบริหารส่วนตำบลหนองขาม

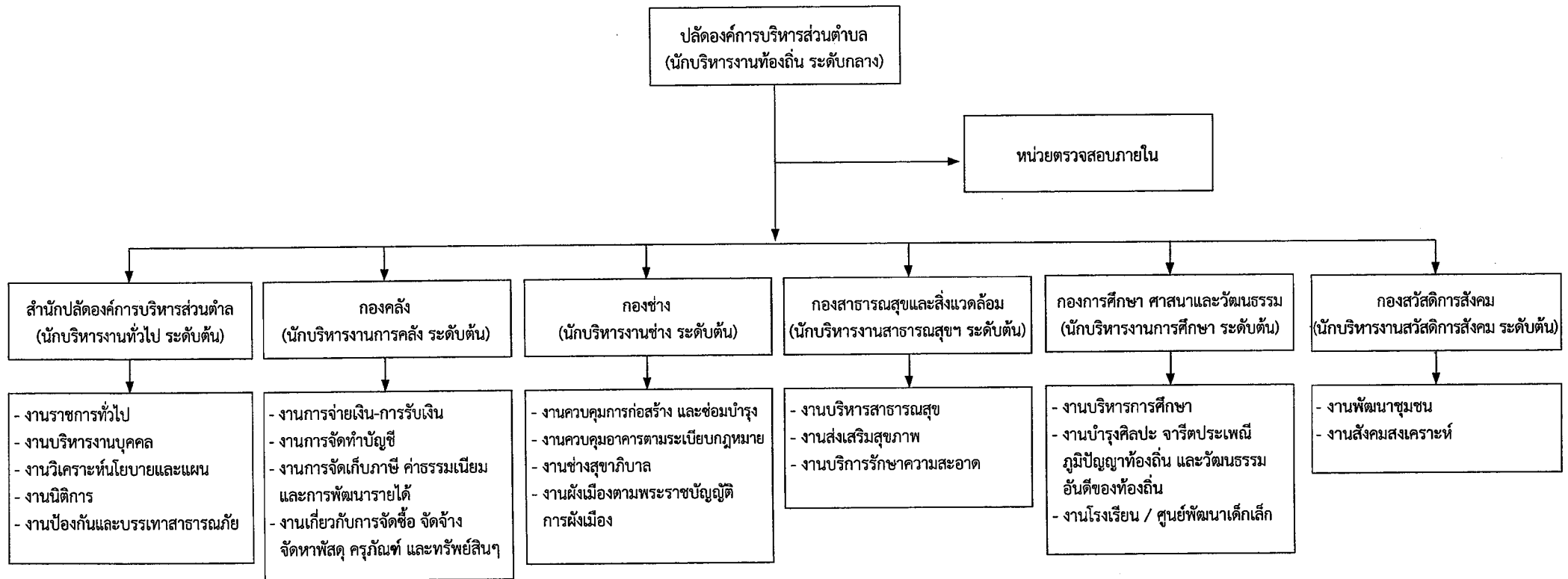

โครงสร้างการบริหารของสำนักปลัดองค์การบริหารส่วนตำบล

เห็นชอบ

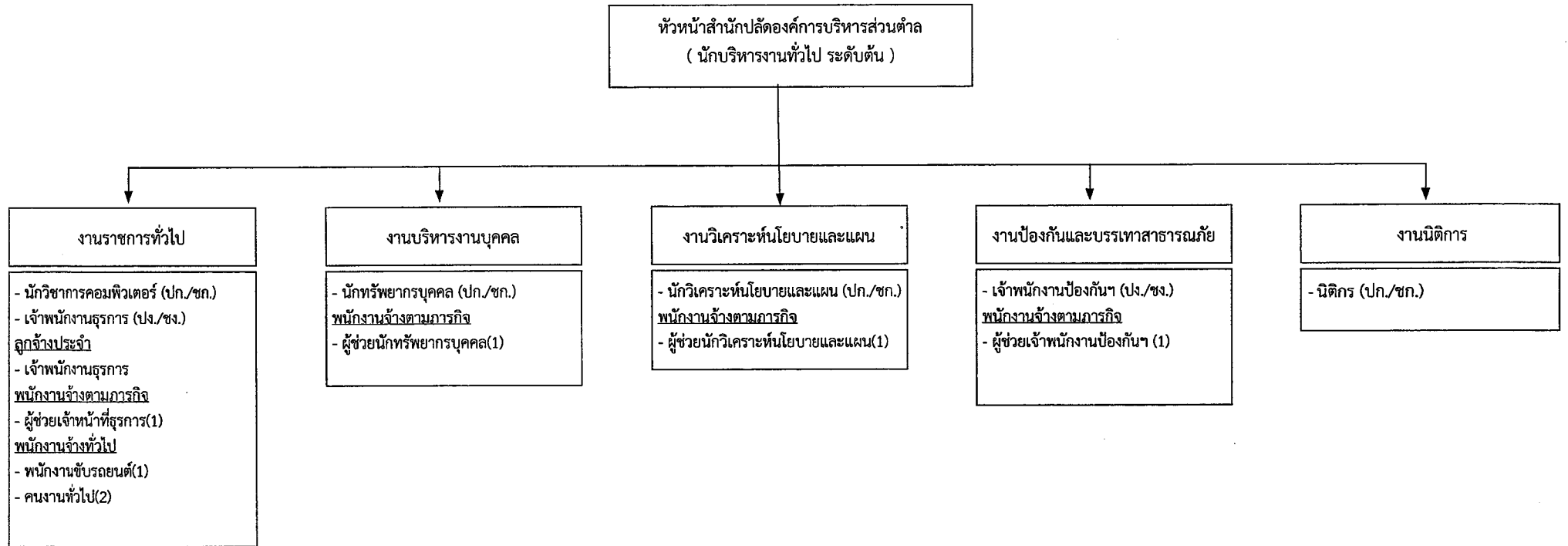

ระดับ	อำนาจการท้องถิ่น ระดับต้น			วิชาการ				ทั่วไป			ลูกจ้างประจำ	พนักงานจ้าง		รวม
	ต้น	กลาง	สูง	ปฏิบัติการ	ชำนาญการ	ชำนาญการพิเศษ	เชี่ยวชาญ	ปฏิบัติงาน	ชำนาญงาน	อาวุโส		ภารกิจ	ทั่วไป	
จำนวน	1	-	-	-	3	-	-	-	1	-	1	4	3	-

เห็นชอบ

โครงสร้างการบริหารของกองคลัง

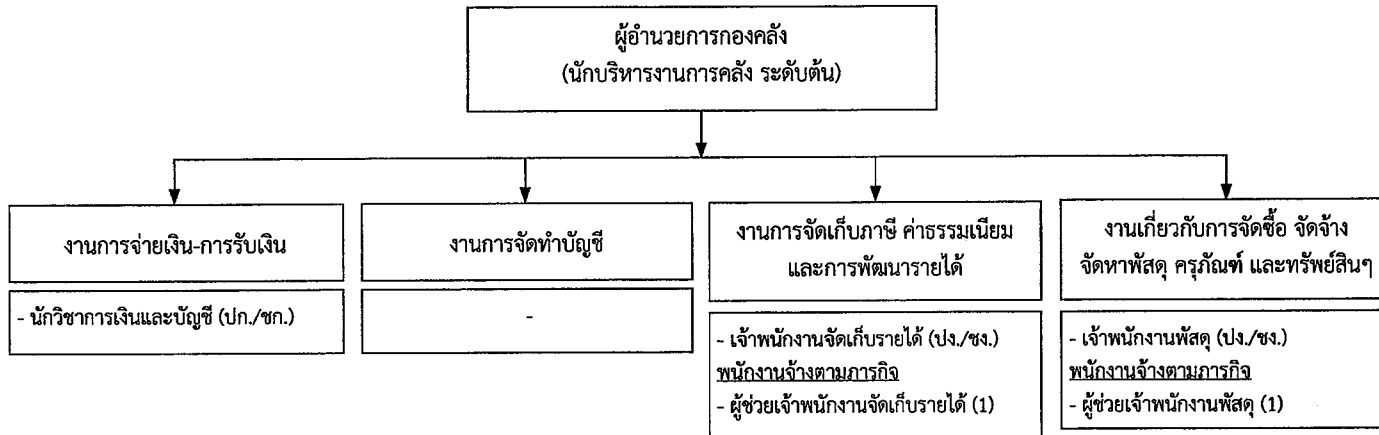

ระดับ	ผู้อำนวยการท้องถิ่น ระดับต้น			วิชาการ				ทั่วไป			ลูกจ้างประจำ	พนักงานจ้าง		รวม
	ต้น	กลาง	สูง	ปฏิบัติการ	ชำนาญการ	ชำนาญการพิเศษ	เชี่ยวชาญ	ปฏิบัติงาน	ชำนาญงาน	อาวุโส		ภารกิจ	ทั่วไป	
จำนวน	1	-	-	-	1	-	-	-	2	-	-	2	-	-

เห็นชอบ

เห็นชอบ

โครงสร้างการบริหารของกองช่าง

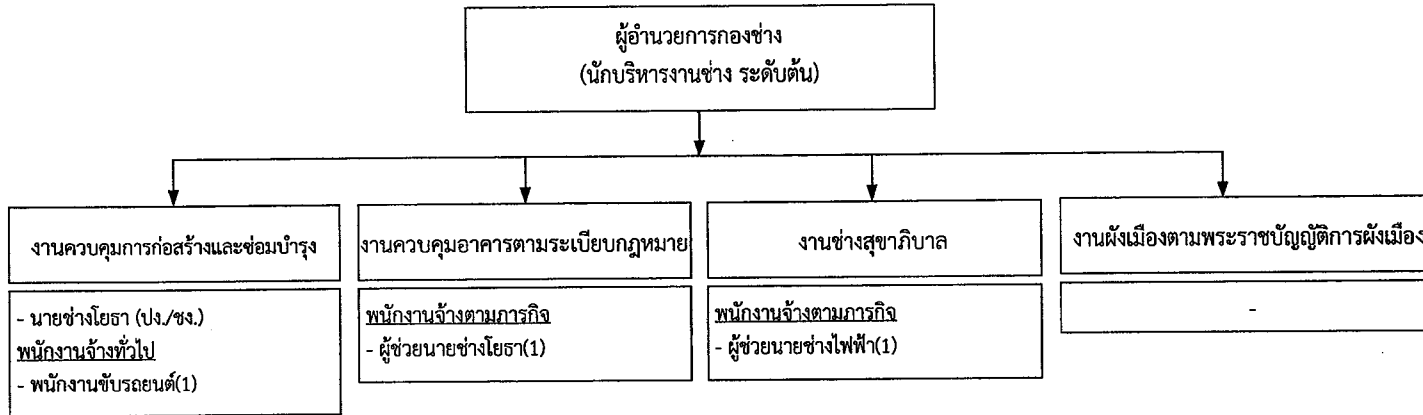

ระดับ	ผู้อำนวยการท้องถิ่น ระดับต้น			วิชาการ				ทั่วไป			ลูกจ้างประจำ	พนักงานจ้าง		รวม
	ต้น	กลาง	สูง	ปฏิบัติการ	ชำนาญการ	ชำนาญการพิเศษ	เชี่ยวชาญ	ปฏิบัติงาน	ชำนาญงาน	อาวุโส		ภารกิจ	ทั่วไป	
จำนวน	1	-	-	-	-	-	-	-	-	-	-	2	1	-

เห็นชอบ

เห็นชอบ

โครงสร้างการบริหารของกองสาธารณสุขและสิ่งแวดล้อม

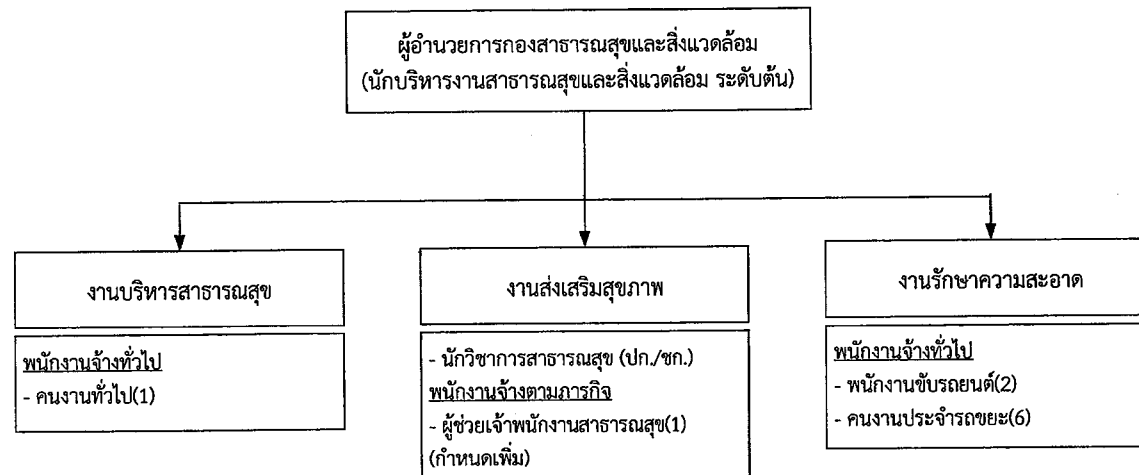

ระดับ	อำนาจการท้องถิ่น ระดับต้น			วิชาการ				ทั่วไป			ลูกจ้างประจำ	พนักงานจ้าง		รวม
	ต้น	กลาง	สูง	ปฏิบัติการ	ชำนาญการ	ชำนาญการพิเศษ	เชี่ยวชาญ	ปฏิบัติงาน	ชำนาญงาน	อาวุโส		ภารกิจ	ทั่วไป	
จำนวน	-	-	-	-	1	-	-	-	-	-	-	1	9	11

เห็นชอบ

โครงสร้างการบริหารของกองการศึกษา ศาสนาและวัฒนธรรม

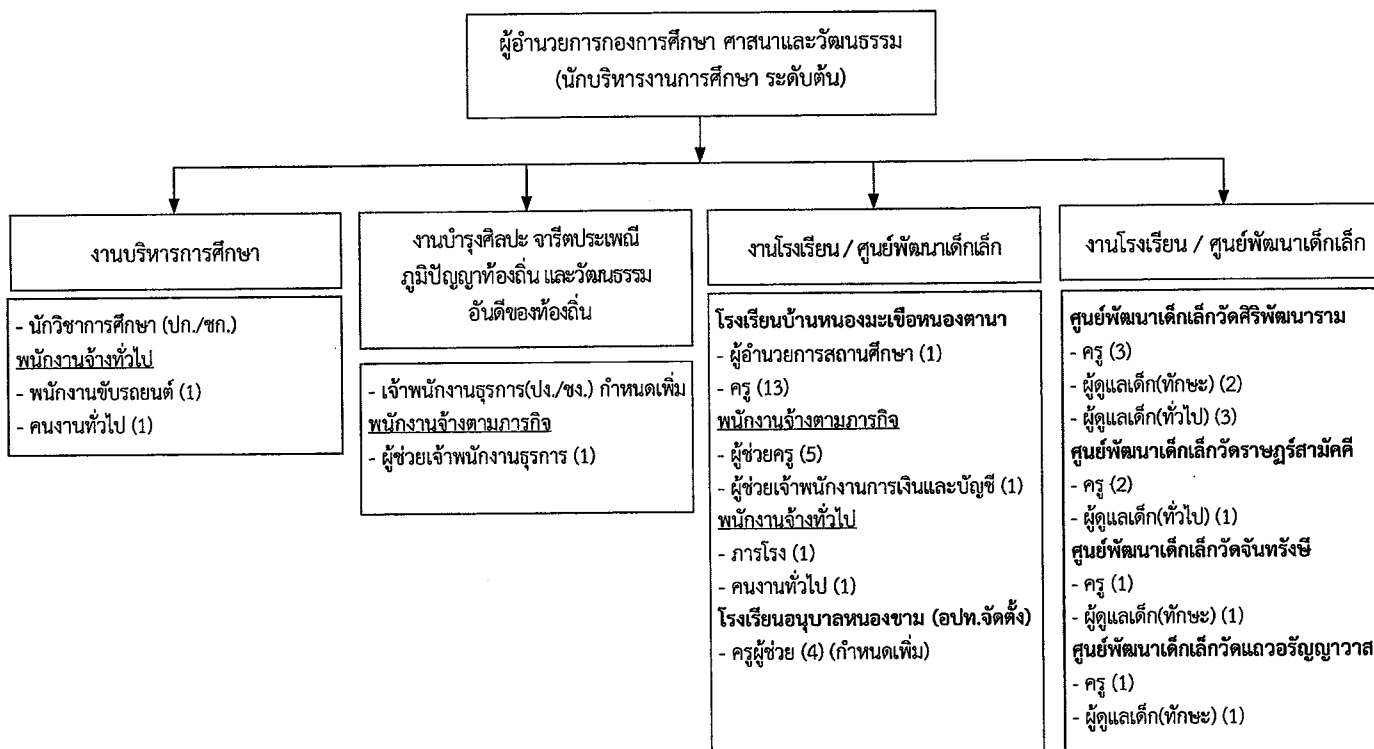

ระดับ	ผู้อำนวยการท้องถิ่น ระดับต้น			วิชาการ				ทั่วไป			ลูกจ้างประจำ	พนักงานจ้าง		รวม
	ต้น	กลาง	สูง	ปฏิบัติการ	ชำนาญการ	ชำนาญการพิเศษ	เชี่ยวชาญ	ปฏิบัติงาน	ชำนาญงาน	อาวุโส		ภารกิจ	ทั่วไป	
จำนวน	1	-	-	-	-	-	-	1	-	-	-	13	5	20

เห็นชอบ

โครงสร้างการบริหารของกองสวัสดิการสังคม

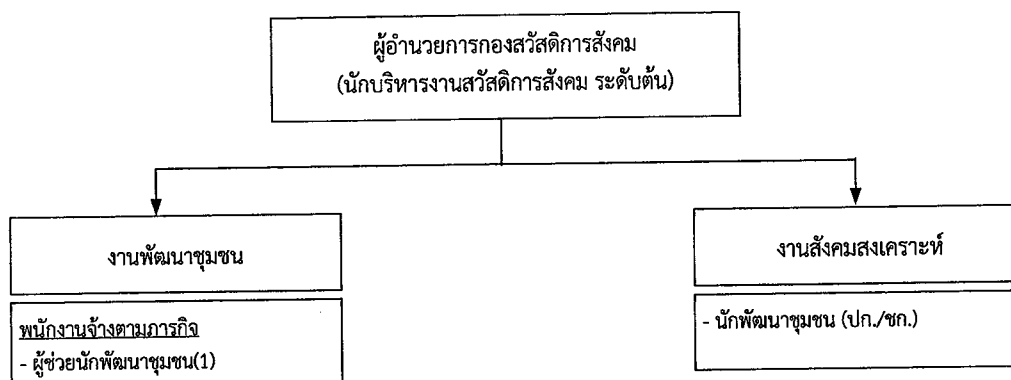

ระดับ	อำนาจการท้องถิ่น ระดับต้น			วิชาการ				ทั่วไป			ลูกจ้างประจำ	พนักงานจ้าง		รวม
	ต้น	กลาง	สูง	ปฏิบัติการ	ชำนาญการ	ชำนาญการพิเศษ	เชี่ยวชาญ	ปฏิบัติงาน	ชำนาญงาน	อาวุโส		ภารกิจ	ทั่วไป	
จำนวน	1	-	-	1	-	-	-	-	-	-	-	1	-	3

เห็นชอบ

เห็นชอบ

โครงสร้างหน่วยตรวจสอบภายใน

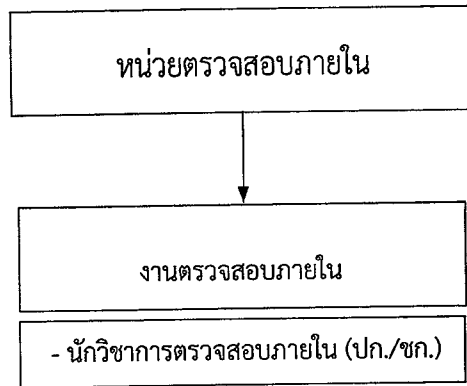

ระดับ	อำนาจการท้องถิ่น ระดับต้น			วิชาการ				ทั่วไป			ลูกจ้างประจำ	พนักงานจ้าง		รวม
	ต้น	กลาง	สูง	ปฏิบัติการ	ชำนาญการ	ชำนาญการพิเศษ	เชี่ยวชาญ	ปฏิบัติงาน	ชำนาญงาน	อาวุโส		ภารกิจ	ทั่วไป	
จำนวน	-	-	-	-	-	-	-	-	-	-	-	-	-	-

เห็นชอบ

๑๑. บัญชีแสดงจัดคนลงสู่ตำแหน่งและการกำหนดเลขที่ตำแหน่งในส่วนราชการ

เห็นชอบ

ที่	ชื่อ-สกุล	คุณวุฒิการศึกษา	กรอบอัตราเก่าเดิม			กรอบอัตราเก่าใหม่			เงินเดือน			หมายเหตุ
			เลขที่ตำแหน่ง	ตำแหน่ง	ระดับ	เลขที่ตำแหน่ง	ตำแหน่ง	ระดับ	เงินเดือน (1)	เงินประจำตำแหน่ง	เงินค่าตอบแทน/เงินเพิ่มอื่นๆ	
1	นางสาวสายฝน อุดมทรัพย์	ป.โท รัฐศาสตร์	10-3-00-1101-001	ปลัดองค์การบริหารส่วนตำบล (นักบริหารงานท้องถิ่น)	กลาง	10-3-00-1101-001	ปลัดองค์การบริหารส่วนตำบล (นักบริหารงานท้องถิ่น)	กลาง	548,040 (45,670x12)	67,200 (5,600x12)	67,200 (5,600x12)	(682,440)
สำนักปลัดองค์การบริหารส่วนตำบล												
2	นางจารุวรรณ หมอกชัย	ป.โท รัฐประศาสนศาสตร์	10-3-01-2101-001	หัวหน้าสำนักปลัด (นักบริหารงานทั่วไป)	ต้น	10-3-01-2101-001	หัวหน้าสำนักปลัด (นักบริหารงานทั่วไป)	ต้น	356,160 (29,680x12)	42,000 (3,500x12)	-	(398,160)
3	น.ส.ณิชนันท์ โคตชาดา	ป.โท รัฐประศาสนศาสตร์	10-3-01-3102-001	นักทรัพยากรบุคคล	ชก.	10-3-01-3102-001	นักทรัพยากรบุคคล	ปก./ชก.	342,720 (28,560x12)	-	-	(342,720)
4	นายธีรศักดิ์ สมานกุล	ป.โท รัฐประศาสนศาสตร์	10-3-01-3103-001	นักวิเคราะห์นโยบายและแผน	ชก.	10-3-01-3103-001	นักวิเคราะห์นโยบายและแผน	ปก.	271,440 (22,620x12)	-	-	(271,440)
5	สิบเอกพนม สุราษฎร์	ป.ตรี นิติศาสตร์	10-3-01-3105-001	นิติกร	ชก.	10-3-01-3105-001	นิติกร	ปก.	317,520 (26,460x12)	-	-	(317,520)
6	นายอาคม เงินถาวร	ป.ตรี วิทยาการคอมพิวเตอร์	10-3-01-3106-001	นักวิชาการคอมพิวเตอร์	ชก.	10-3-01-3106-001	นักวิชาการคอมพิวเตอร์	ปก.	311,640 (25,970x12)	-	-	(311,640)
7	นางสาวสมาลี คลังทอง	ป.โท รัฐศาสตร์	10-3-01-4101-001	เจ้าพนักงานธุรการ	ชง.	10-3-01-4101-001	เจ้าพนักงานธุรการ	ปง.	264,480 (22,040x12)	-	-	(264,480)
8	-	-	10-3-01-4805-001	เจ้าพนักงานป้องกันและบรรเทาสาธารณภัย	ปง/ชง.	10-3-01-4805-001	เจ้าพนักงานป้องกันและบรรเทาสาธารณภัย	ชง.	297,900 (24,825x12)	-	-	(ว่างเต็ม)
ลูกจ้างประจำ												
9	นางสมาลี พุชัยภูมิ	ป.ตรี การบัญชี	-	เจ้าพนักงานธุรการ	-	-	เจ้าพนักงานธุรการ	-	229,200 (19,100x12)	-	-	(229,200)
10	นางมาศสุชา สาออน	ม.6	-	ภารโรง	-	-	ภารโรง	-	188,640 (15,720x12)	-	-	(188,640)

เห็นชอบ

ที่	ชื่อ-สกุล	คุณวุฒิการศึกษา	กรอบอัตราเก่าดั้งเดิม			กรอบอัตราค่าจ้างใหม่			เงินเดือน			หมายเหตุ
			เลขที่ตำแหน่ง	ตำแหน่ง	ระดับ	เลขที่ตำแหน่ง	ตำแหน่ง	ระดับ	เงินเดือน (1)	เงินประจำตำแหน่ง	เงินค่าตอบแทน/เงินเพิ่มอื่นๆ	
เห็นชอบ												
สำนักปลัดองค์การบริหารส่วนตำบล(ต่อ)												
พนักงานจ้างตามภารกิจ												
11	นางอมรรัตน์ ประนิตย์	ป.ตรี สังคมศึกษา	-	ผู้ช่วยเจ้าพนักงานธุรการ	-	-	ผู้ช่วยเจ้าพนักงานธุรการ	-	154,680 (13,285x12)	-	-	(154,680)
12	นายกิตติ พงษ์ลิขิตตานนท์	ปวส. ช่างยนต์	-	ผู้ช่วยเจ้าพนักงานป้องกันและบรรเทาสาธารณภัย	-	-	ผู้ช่วยเจ้าพนักงานป้องกันและบรรเทาสาธารณภัย	-	148,200 (12,350x12)	-	-	(148,200)
13	น.ส. วราภรณ์ โนนสะอาด	ป.ตรี รัฐประศาสนศาสตร์	-	ผู้ช่วยนักทรัพยากรบุคคล	-	-	ผู้ช่วยนักทรัพยากรบุคคล	-	191,040 (15,920x12)	-	-	(191,040)
14	นายปัญญา ชัยทิพย์	ป.ตรี นิติศาสตร์	-	ผู้ช่วยนักวิเคราะห์นโยบายและแผน	-	-	ผู้ช่วยนักวิเคราะห์นโยบายและแผน	-	180,000 (15,000x12)	-	-	(180,000)
พนักงานจ้างทั่วไป												
15	นายไสวัฒน์ ไพรพฤษ	ม.3	-	พนักงานขับรถยนต์	-	-	พนักงานขับรถยนต์	-	108,000 (9,000x12)	-	-	(9,000)
16	นายภาณุวัตร อามาศย์มนตรี	ม.6	-	คนงานทั่วไป	-	-	คนงานทั่วไป	-	108,000 (9,000x12)	-	-	(9,000)
17	นายสมหมาย เพ็องฟู	ม.6	-	คนงานทั่วไป	-	-	คนงานทั่วไป	-	108,000 (9,000x12)	-	-	(9,000)
กองคลัง												
18	นางณัฐนันท์ มีแก้ว	บริหารธุรกิจมหาบัณฑิต	10-3-04-2102-001	ผู้อำนวยการกองคลัง (นักบริหารงานการคลัง)	ต้น	10-3-04-2102-001	ผู้อำนวยการกองคลัง (นักบริหารงานการคลัง)	ต้น	356,160 (29,680x12)	42,000 (3,500x12)	-	(398,160)
19	นางจิราภรณ์ แสงเดือน	ป.โท บริหารธุรกิจ	10-3-04-3201-001	นักวิชาการเงินและบัญชี	ชก.	10-3-04-3201-001	นักวิชาการเงินและบัญชี	ปก/ชก.	329,760 (27,040x12)	-	-	(329,760)
20	ส.อ.เสกสรรค์ โพธิ์นาแค	ป.ตรี บริหารธุรกิจ	10-3-04-4203-001	เจ้าพนักงานพัสดุ	ชง.	10-3-04-4203-001	เจ้าพนักงานพัสดุ	ชง.	207,720 (17,310x12)	-	-	(207,720)
21	นางมารตรี ทิรัญเวชยางกูร	ป.ตรี การจัดการทั่วไป	10-3-04-4204-001	เจ้าพนักงานจัดเก็บรายได้	ชง.	10-3-04-4204-001	เจ้าพนักงานจัดเก็บรายได้	ชง.	302,280 (25,190x12)	-	-	(302,280)

เห็นชอบ

ที่	ชื่อ-สกุล	คุณวุฒิการศึกษา	กรอบอัตราเก่าเดิม			กรอบอัตราเก่าใหม่			เงินเดือน			หมายเหตุ
			เลขที่ตำแหน่ง	ตำแหน่ง	ระดับ	เลขที่ตำแหน่ง	ตำแหน่ง	ระดับ	เงินเดือน (1)	เงินประจำตำแหน่ง	เงินค่าตอบแทน/เงินเพิ่มอื่นๆ	
กองคลัง (ต่อ)												
พนักงานจ้างตามภารกิจ												
22	นางสาวพรพิพร หล่อยดา	ป.ตรี การตลาด	-	ผู้ช่วยเจ้าพนักงานพัสดุ	-	-	ผู้ช่วยเจ้าพนักงานพัสดุ	-	156,240 (13,020x12)	-	-	(156,240)
23	นางสาวชนกานต์ แก้วปัญญา	ป.ตรี การเงินการธนาคาร	-	ผู้ช่วยเจ้าพนักงานจัดเก็บรายได้	-	-	ผู้ช่วยเจ้าพนักงานจัดเก็บรายได้	-	140,400 (11,700x12)	-	-	(140,400)
กองช่าง												
24	นายเชาวลิต พุชัยภูมิ	ป.ตรี การจัดการงานก่อสร้าง	10-3-05-2103-001	ผู้อำนวยการกองช่าง (นักบริหารงานช่าง)	ต้น	10-3-05-2103-001	ผู้อำนวยการกองช่าง (นักบริหารงานช่าง)	ต้น	448,920 (37,410x12)	42,000 (3,500x12)	-	(490,920)
25	-	-	10-3-05-4701-001	นายช่างโยธา	ปง./ชง.	10-3-05-4701-001	นายช่างโยธา	ปง./ชง.	297,900 (29,680x12)	-	-	ว่างเต็ม (ร้องขอ กสส.)
พนักงานจ้างตามภารกิจ												
26	นายอนุชา โชคเหมาะ	ปวส.ก่อสร้าง	-	ผู้ช่วยนายช่างโยธา	-	-	ผู้ช่วยนายช่างโยธา	-	144,720 (12,060x12)	-	-	(144,720)
27	นายรัชชัย คำสัน	ปวส.อิเล็กทรอนิกส์	-	ผู้ช่วยนายช่างไฟฟ้า	-	-	ผู้ช่วยนายช่างไฟฟ้า	-	133,560 (11,130x12)	-	-	(133,560)
พนักงานจ้างทั่วไป												
28	นายสรารุณ คำดี	ปวส. ช่างยนต์	-	พนักงานขับรถยนต์	-	-	พนักงานขับรถยนต์	-	108,000 (9,000x12)	-	-	(108,000)
กองสาธารณสุขและสิ่งแวดล้อม												
29	-	-	10-3-06-2104-001	ผู้อำนวยการกองสาธารณสุขและสิ่งแวดล้อม (นักบริหารงานสาธารณสุขและสิ่งแวดล้อม)	ต้น	10-3-06-2104-001	ผู้อำนวยการกองสาธารณสุขและสิ่งแวดล้อม (นักบริหารงานสาธารณสุขและสิ่งแวดล้อม)	ต้น	358,200 (44,850x12)	42,000 (3,500x12)	-	(400,200) ว่างเต็ม (อยู่ระหว่างการดำเนินการของ ก.กลาง)
30	นางปราณีชาติ โนนยะโส	ป.ตรี กายภาพบำบัด	10-3-06-3601-001	นักวิชาการสาธารณสุข	ชก.	10-3-06-3601-001	นักวิชาการสาธารณสุข	ชก.	342,720 (28,560x12)	-	-	(342,720)

เห็นชอบ

ที่	ชื่อ-สกุล	คุณวุฒิการศึกษา	กรอบอัตราเก่าดั้งเดิม			กรอบอัตราเก่าดั้งใหม่			เงินเดือน			หมายเหตุ
			เลขที่ตำแหน่ง	ตำแหน่ง	ระดับ	เลขที่ตำแหน่ง	ตำแหน่ง	ระดับ	เงินเดือน (1)	เงินประจำตำแหน่ง	เงินค่าตอบแทน/เงินเพิ่มอื่นๆ	
กองสาธารณสุขและสิ่งแวดล้อม (ต่อ)												
พนักงานจ้างตามภารกิจ												
31	น.ส.นิตยา อุดน้อย	ป.ตรี สาธารณสุข	-	ผู้ช่วยเจ้าพนักงานสาธารณสุข	-	-	ผู้ช่วยเจ้าพนักงานสาธารณสุข	-	146,520 (29,680x12)	-	-	(12,210)
พนักงานจ้างทั่วไป												
32	นายณัฐชยาชัย แจ่มมะณี	ม.6	-	พนักงานขับรถยนต์	-	-	พนักงานขับรถยนต์	-	108,000 (9,000x12)	-	-	(108,000)
33	นายสุชาติ คุณประทุม	ม.3	-	พนักงานขับรถยนต์	-	-	พนักงานขับรถยนต์	-	108,000 (9,000x12)	-	-	(108,000)
34	นายสมใจ เกณฑ์พล	ม.6	-	คนงานประจำรถขยะ	-	-	คนงานประจำรถขยะ	-	108,000 (9,000x12)	-	-	(108,000)
35	นายบัวเรียน ชาญเข้ว่า	ป.4	-	คนงานประจำรถขยะ	-	-	คนงานประจำรถขยะ	-	108,000 (9,000x12)	-	-	(108,000)
36	นายสันต์ ต่อพงษ์	ป.6	-	คนงานประจำรถขยะ	-	-	คนงานประจำรถขยะ	-	108,000 (9,000x12)	-	-	(108,000)
37	นายสมพาน ครอบรู้	ม.6	-	คนงานประจำรถขยะ	-	-	คนงานประจำรถขยะ	-	108,000 (9,000x12)	-	-	(108,000)
38	นายเกรียงไกร ผาสุข	ม.6	-	คนงานประจำรถขยะ	-	-	คนงานประจำรถขยะ	-	108,000 (9,000x12)	-	-	(108,000)
39	นายประดิษฐ์ อุดน้อย	ม.6	-	คนงานประจำรถขยะ	-	-	คนงานประจำรถขยะ	-	108,000 (9,000x12)	-	-	(108,000)
40	นายไพฑูรย์ แสงศาลาศรี	ม.6	-	คนงานทั่วไป	-	-	คนงานทั่วไป	-	108,000 (9,000x12)	-	-	(108,000)

เห็นชอบ

ที่	ชื่อ-สกุล	คุณวุฒิการศึกษา	กรอบอัตราเก่าเดิม			กรอบอัตรากำลังใหม่			เงินเดือน			หมายเหตุ
			เลขที่ตำแหน่ง	ตำแหน่ง	ระดับ	เลขที่ตำแหน่ง	ตำแหน่ง	ระดับ	เงินเดือน (1)	เงินประจำตำแหน่ง	เงินค่าตอบแทน/เงินเพิ่มอื่นๆ	
เห็นชอบ												
กองการศึกษา ศาสนาและวัฒนธรรม												
41	นายคมารักษ์ ประจำเมือง	ป.โท รัฐศาสตร์	10-3-08-2107-001	ผู้อำนวยการกองการศึกษา ศาสนาและวัฒนธรรม (นักบริหารงานการศึกษา)	ต้น	10-3-08-2107-001	ผู้อำนวยการกองการศึกษา ศาสนาและวัฒนธรรม (นักบริหารงานการศึกษา)	ต้น	342,720 (28,560X12)	42,000 (3,500X12)	-	(384,720)
42	นายอานนท์ คำโน	ป.ตรี คณิตศาสตร์	10-3-08-3803-001	นักวิชาการศึกษา	ปก./ชก.	10-3-08-3803-001	นักวิชาการศึกษา	ปก./ชก.	203,280 (16,940X12)	-	-	(203,280)
43	จ.ส.อ.วิทยา กลางวงศ์	ป.ตรี รัฐประศาสนศาสตร์	10-3-01-4101-002	เจ้าพนักงานธุรการ	ปง./ชง.	10-3-08-4101-002	เจ้าพนักงานธุรการ	ปง./ชง.	286,800 (23,900X12)	-	-	(286,800)
พนักงานจ้างตามภารกิจ												
44	นายชานนท์ ทิรัญคำ	ป.ตรี สื่อสารมวลชนฯ	-	ผู้ช่วยเจ้าพนักงานธุรการ	-	-	ผู้ช่วยเจ้าพนักงานธุรการ	-	170,040 (14,170X12)	-	-	(170,040)
45	นายจรัสญ์ เขียวน้อย	ปวส.	-	พนักงานขับรถยนต์	-	-	พนักงานขับรถยนต์	-	116,280 (9,690X12)	-	-	(116,280)
พนักงานจ้างทั่วไป												
46	นางสาวอรพรรณ ภาคฤทธิ์	ป.ตรี ครุศาสตร์	-	คนงานทั่วไป	-	-	คนงานทั่วไป	-	108,000 (9,000X12)	-	-	(108,000)
ศูนย์พัฒนาเด็กเล็กวัดศิริพัฒนาราม												
47	-	-	103086600142	ครู	-	103086600142	ครู	-	-	-	-	เงินอุดหนุน (ว่างเต็ม)
48	นางสาวนัยนา พิมพ์สรานู	ป.ตรี การศึกษาปฐมวัย	103086600143	ครู	-	103086600143	ครู	-	266,880 (22,240X12)	-	-	(266,880) เงินอุดหนุน
49	นางจิราภรณ์ ชะจรสมบัติ	ป.ตรี การศึกษาปฐมวัย	103086600146	ครู	-	103086600146	ครู	-	320,400 (26,700X12)	-	-	(320,400) เงินอุดหนุน
พนักงานจ้างตามภารกิจ												
50	นางสาวฉันทนา เย็นเขียว	ป.ตรี ศึกษาศาตรบัณฑิต	-	ผู้ดูแลเด็ก (ทักษะ)	-	-	ผู้ดูแลเด็ก (ทักษะ)	-	155,580 (12,965X12)	-	-	(155,580) เงินอุดหนุน

เห็นชอบ

ที่	ชื่อ-สกุล	คุณวุฒิการศึกษา	กรอบอัตราค่าจ้างเดิม			กรอบอัตราค่าจ้างใหม่			เงินเดือน			หมายเหตุ
			เลขที่ตำแหน่ง	ตำแหน่ง	ระดับ	เลขที่ตำแหน่ง	ตำแหน่ง	ระดับ	เงินเดือน (1)	เงินประจำตำแหน่ง	เงินค่าตอบแทน/เงินเพิ่มอื่นๆ	
เห็นชอบ กองการศึกษา ศาสนาและวัฒนธรรม(ต่อ)												
พนักงานจ้างตามภารกิจ												
51	นางบุษบา เกษทองมา	ป.ตรี ศึกษาศาสตรบัณฑิต	-	ผู้ดูแลเด็ก (ทักษะ)	-	-	ผู้ดูแลเด็ก (ทักษะ)	-	124,680 (10,390x12)	-	-	(124,680) เงินอุดหนุน
พนักงานจ้างทั่วไป												
52	นายอดิเรก แสนตระกูล	ป.ตรี รัฐประศาสนศาสตร	-	ผู้ดูแลเด็ก (ทั่วไป)	-	-	ผู้ดูแลเด็ก (ทั่วไป)	-	108,000 (9,000x12)	-	-	(108,000) เงินอุดหนุน
53	นางสาวกานต์มณี ศรีภูมิ	ป.ตรี ศิลปศาสตรบัณฑิต	-	ผู้ดูแลเด็ก (ทั่วไป)	-	-	ผู้ดูแลเด็ก (ทั่วไป)	-	108,000 (9,000x12)	-	-	(108,000) เงินอุดหนุน
ศูนย์พัฒนาเด็กเล็กวัดราษฎร์สามัคคี												
54	นางสมพร พาพลงาม	ป.ตรี การศึกษา	103086600147	ครู	-	103086600147	ครู	-	298,920 (24,910x12)	-	-	(298,920) เงินอุดหนุน
55	-	-	103086600144	ครู	-	103086600144	ครู	-	-	-	-	เงินอุดหนุน (ว่างเดิม)
พนักงานจ้างทั่วไป												
56	นางสาวฐิติกานต์ จำปาเทศ	-	-	ผู้ดูแลเด็ก (ทั่วไป)	-	-	ผู้ดูแลเด็ก (ทั่วไป)	-	-	-	-	เงินอุดหนุน
ศูนย์พัฒนาเด็กเล็กวัดจันทรงษ์												
57	นางสาวสินจัย นาคคำ	ป.โท บริหารการศึกษา	103086600145	ครู	-	103086600145	ครู	-	267,480 (22,290x12)	-	-	(267,480) เงินอุดหนุน
พนักงานจ้างตามภารกิจ												
58	นางสาวนวลนภา น้อยบัวทิพย์	ป.ตรี ศึกษาศาสตรบัณฑิต	-	ผู้ช่วยครูผู้ดูแลเด็ก	-	-	ผู้ช่วยครูผู้ดูแลเด็ก	-	198,720 (16,560x12)	-	-	(198,720) เงินอุดหนุน
ศูนย์พัฒนาเด็กเล็กวัดแก้วราษฎร์วาราส												
59	นางมาลัย รอบรู้	ป.ตรี ครุศาสตรบัณฑิต	103086600148	ครู	-	103086600145	ครู	-	311,040 (25,920x12)	-	-	(311,040) เงินอุดหนุน

เห็นชอบ

ที่	ชื่อ-สกุล	คุณวุฒิการศึกษา	กรอบอัตราเก่าดั้งเดิม			กรอบอัตราเก่าดั้งใหม่			เงินเดือน			หมายเหตุ
			เลขที่ตำแหน่ง	ตำแหน่ง	ระดับ	เลขที่ตำแหน่ง	ตำแหน่ง	ระดับ	เงินเดือน (1)	เงินประจำตำแหน่ง	เงินค่าตอบแทน/เงินเพิ่มอื่นๆ	
กองการศึกษา ศาสนาและวัฒนธรรม(ต่อ)												
พนักงานจ้างตามภารกิจ												
60	นางพรจิตร สินทม	ป.ตรี ครุศาสตร์บัณฑิต	-	ผู้ดูแลเด็ก (ทักษะ)	-	-	ผู้ดูแลเด็ก (ทักษะ)	-	116,280 (9,690x12)	-	-	(116,280) เงินอุดหนุน
พนักงานจ้างทั่วไป												
61	-	-	-	ผู้ดูแลเด็ก (ทั่วไป)	-	-	ผู้ดูแลเด็ก (ทั่วไป)	-	-	-	-	เงินอุดหนุน (กำหนดเพิ่ม)
โรงเรียนบ้านหนองมะเขือหนองดانا (ถ่ายโอน)												
62	นายเอกพล สุวรรณรัตน์	ป.โท การบริหารการศึกษา	103085500045	ผู้อำนวยการสถานศึกษา	ขพ	103085500045	ผู้อำนวยการสถานศึกษา	ขพ	690,240 (57,520x12)	134,400 (11,200x12)	-	(824,640) เงินอุดหนุน
63	นางจรัสรัตน์ พิลาแก้ว	ป.ตรี ชีววิทยา	103086500034	ครู	ขพ	103086500034	ครู	ขพ	428,280 (35,690x12)	134,400 (11,200x12)	-	(562,680) เงินอุดหนุน
64	นางจรรยา งามชัด	ป.ตรี การประถมศึกษา	103086500035	ครู	ขพ	103086500035	ครู	ขพ	484,560 (40,380x12)	134,400 (11,200x12)	-	(618,960) เงินอุดหนุน
65	นายวุฒิไกร จ้อยภูเขียว	ป.ตรี วิทยาศาสตร์ทั่วไป	103086500033	ครู	ชก	103086500033	ครู	ชก	446,640 (37,220x12)	42,000 (3,500x12)	-	(488,640) เงินอุดหนุน
66	นางสุธาสนี ประจำเมือง	ป.โท การบริหารการศึกษา	103086500032	ครู	ชก	103086500032	ครู	ชก	372,360 (31,030x12)	42,000 (3,500x12)	-	(414,360) เงินอุดหนุน
67	นายวิโรจน์ สิทธิโคตร	ป.ตรี ดนตรีศึกษา	103086500038	ครู	-	103086500038	ครู	-	293,040 (24,420x12)	-	-	(293,040) เงินอุดหนุน
68	นายสมภาพ บุญโส	ป.ตรี วิทยาศาสตร์การกีฬา	103086500041	ครู	-	103086500041	ครู	-	283,440 (23,620x12)	-	-	(283,440) เงินอุดหนุน
69	นางปรียากร ศาสนา	ป.โท การบริหารการศึกษา	103086500042	ครู	-	103086500042	ครู	-	293,040 (24,420x12)	-	-	(293,040) เงินอุดหนุน
70	นายโกสินทร์ บุญทะระ	ป.ตรี สังคมศึกษา	103086500044	ครู	-	103086500044	ครู	-	299,280 (24,940x12)	-	-	(299,280) เงินอุดหนุน
71	นายศิริประสงค์ หมื่นสิดา	ป.ตรี ศิลปกรรม(นาฏศิลป์)	103086500036	ครู	-	103086500036	ครู	-	262,440 (21,870x12)	-	-	(262,440) เงินอุดหนุน

เห็นชอบ

ที่	ชื่อ-สกุล	คุณวุฒิการศึกษา	กรอบอัตราเก่าเดิม			กรอบอัตรากำลังใหม่			เงินเดือน			หมายเหตุ
			เลขที่ตำแหน่ง	ตำแหน่ง	ระดับ	เลขที่ตำแหน่ง	ตำแหน่ง	ระดับ	เงินเดือน (1)	เงินประจำตำแหน่ง	เงินค่าตอบแทน/เงินเพิ่มอื่นๆ	
กองการศึกษา ศาสนาและวัฒนธรรม(ต่อ)												
โรงเรียนบ้านหนองมะเขือหนองตานา (ถ้ายโอน)												
พนักงานจ้างตามภารกิจ												
72	นายนพดล ผาจันทร์	ป.ตรี ครุศาสตรบัณฑิต ภาษาอังกฤษ	-	ผู้ช่วยครู	-	-	ผู้ช่วยครู	-	204,720 (17,060x12)	-	-	(204,720) เงินอุดหนุน
73	นายโกสิทธิ์ แม่เขียว	ป.ตรี พลศึกษา	-	ผู้ช่วยครู	-	-	ผู้ช่วยครู	-	204,720 (17,060x12)	-	-	(204,720) เงินอุดหนุน
74	นายเกรียงศักดิ์ บุตรจันทร์	ป.ตรี เทคโนโลยีฯ การศึกษา	-	ผู้ช่วยครู	-	-	ผู้ช่วยครู	-	208,680 (17,390x12)	-	-	(208,680) เงินอุดหนุน
75	นางสาวพจณี ชุมพล	ป.ตรี วิทยาศาสตร์สิ่งแวดล้อม	-	ผู้ช่วยครู	-	-	ผู้ช่วยครู	-	206,760 (17,230x12)	-	-	(206,760) เงินอุดหนุน
76	นางสาววิจิตา สิงห์หลง	ป.ตรี ศึกษาศาสตร์	-	ผู้ช่วยครู	-	-	ผู้ช่วยครู	-	204,720 (17,060x12)	-	-	(204,720) เงินอุดหนุน
77	นางสาวอัจฉรา จุลวงษ์	ป.ตรี การบัญชี	-	ผู้ช่วยเจ้าพนักงานการเงินและบัญชี	-	-	ผู้ช่วยเจ้าพนักงานการเงินและบัญชี	-	144,720 (12,060x12)	-	-	(144,720) เงินอุดหนุน
พนักงานจ้างทั่วไป												
78	นายอำพล แหะชัยภูมิ	ม.6	-	ภารโรง	-	-	ภารโรง	-	108,000 (9,000x12)	-	-	(108,000) เงินอุดหนุน
79	นายสุพรรณ ชัยมูล	ม.6	-	คนงานทั่วไป	-	-	คนงานทั่วไป	-	108,000 (9,000x12)	-	-	(108,000) เงินอุดหนุน
โรงเรียนอนุบาลหนองขาม (อปท.จัดตั้ง)												
80	-	-	-	ผู้อำนวยการสถานศึกษา	-	-	ผู้อำนวยการสถานศึกษา	-	-	-	-	เงินอุดหนุน (กำหนดเพิ่ม)
81	นางสาวศรณีย์ ถามูลเรศ	ป.โท การบริหารการศึกษา	103086500037	ครู	-	103086500037	ครู	-	330,120 (27,510x12)	42,000 (3,500x12)	-	(372,120) เงินอุดหนุน
82	นางสาวพิมพ์ร หิริยุดา	ป.ตรี การศึกษาปฐมวัย	103086500039	ครู	-	103086500039	ครู	-	298,080 (24,840x12)	-	-	(298,080) เงินอุดหนุน

เห็นชอบ

ที่	ชื่อ-สกุล	คุณวุฒิการศึกษา	กรอบอัตรากำลังเดิม			กรอบอัตรากำลังใหม่			เงินเดือน			หมายเหตุ
			เลขที่ตำแหน่ง	ตำแหน่ง	ระดับ	เลขที่ตำแหน่ง	ตำแหน่ง	ระดับ	เงินเดือน (1)	เงินประจำตำแหน่ง	เงินค่าตอบแทน/เงินเพิ่มอื่นๆ	
กองการศึกษา ศาสนาและวัฒนธรรม(ต่อ)												
โรงเรียนอนุบาลหนองขาม (อปท.จัดตั้ง)												
83	นางสำเริง ดูนชัยภูมิ	ป.ตรี การศึกษาปฐมวัย	103086500040	ครู	-	103086500040	ครู	-	298,080 (24,840x12)	-	-	(298,080) เงินอุดหนุน
84	นายสิทธิพัฒน์ คงสตรี	ป.ตรีปฐมวัย	103086500043	ครู	-	103086500043	ครู	-	286,920 (23,910x12)	-	-	(286,920) เงินอุดหนุน
พนักงานจ้างตามภารกิจ												
85	-	-	-	ผู้ช่วยเจ้าพนักงานการเงินและบัญชี	-	-	ผู้ช่วยเจ้าพนักงานการเงินและบัญชี	-	-	-	-	เงินอุดหนุน (กำหนดเพิ่ม)
พนักงานจ้างทั่วไป												
86	-	-	-	ภารโรง	-	-	ภารโรง	-	-	-	-	เงินอุดหนุน (กำหนดเพิ่ม)
กองสวัสดิการสังคม												
87	นางสาวรุณณี แลไธสง	ป.โท รัฐประศาสนศาสตร์	10-3-11-2105-001	ผอ.กองสวัสดิการสังคม (นักบริหารงานสวัสดิการสังคม)	ต้น	10-3-11-2105-001	ผอ.กองสวัสดิการสังคม (นักบริหารงานสวัสดิการสังคม)	ต้น	356,160 (29,680x12)	42,000 (3,500x12)	-	398,160
88	นางสาวคินีนาถ ต่อสกุล	ป.ตรี บริหารธุรกิจ	10-3-11-3801-001	นักพัฒนาชุมชน	ปก.	10-3-11-3801-001	นักพัฒนาชุมชน	ปก.	218,400 (18,200x12)	-	-	218,400
พนักงานจ้างตามภารกิจ												
89	นางจิราภรณ์ เกตุภูงา	ป.ตรี สังคมศึกษา	-	ผู้ช่วยเจ้าพนักงานพัฒนาชุมชน	-	-	ผู้ช่วยเจ้าพนักงานพัฒนาชุมชน	-	173,040 (14,420x12)	-	-	173,040
หน่วยตรวจสอบภายใน												
90	-	-	10-3-12-3205-001	นักวิชาการตรวจสอบภายใน	-	10-3-12-3205-001	นักวิชาการตรวจสอบภายใน	-	-	-	-	-

เห็นชอบ

ภาคผนวก



คำสั่งองค์การบริหารส่วนตำบลหนองขาม
ที่ ๕๓ / ๒๕๖๔

เรื่อง แต่งตั้งคณะกรรมการปรับปรุงโครงสร้างการแบ่งส่วนราชการ ประจำปีงบประมาณ พ.ศ. ๒๕๖๔ - ๒๕๖๖

ด้วยองค์การบริหารส่วนตำบลหนองขาม จะดำเนินการปรับปรุงโครงสร้างการแบ่งส่วนราชการ ประจำปีงบประมาณ พ.ศ. ๒๕๖๔ - ๒๕๖๖ เพื่อใช้เป็นตามหลักเกณฑ์และเงื่อนไขเกี่ยวกับโครงสร้างแบ่งส่วนราชการ วิธีการบริหาร และปฏิบัติงานของพนักงานส่วนตำบล และกิจการอันเกี่ยวกับการบริหารงานบุคคลในองค์การบริหารส่วนตำบล (ฉบับที่ ๒) พ.ศ. ๒๕๖๓ และประกาศคณะกรรมการพนักงานส่วนตำบลจังหวัดชัยภูมิ เรื่อง กำหนดคอกงสำนัก หรือส่วนราชการที่เรียกชื่ออย่างอื่นขององค์การบริหารส่วนตำบล พ.ศ. ๒๕๖๓ และคณะกรรมการพนักงานส่วนตำบลจังหวัดชัยภูมิ (ก.อบต.จังหวัดชัยภูมิ) ในการประชุมครั้งที่ ๑๒/๒๕๖๓ เมื่อวันที่ ๒๖ พฤศจิกายน ๒๕๖๓ ได้มีมติเห็นชอบการออกประกาศคณะกรรมการพนักงานส่วนตำบลจังหวัดชัยภูมิ

อาศัยอำนาจตามความในมาตรา ๑๓ (๔) และมาตรา ๒๕ วรรคเจ็ด แห่งพระราชบัญญัติระเบียบบริหารงานบุคคลส่วนท้องถิ่น พ.ศ. ๒๕๔๒ ประกอบกับประกาศคณะกรรมการกลางพนักงานส่วนตำบลเรื่องมาตรฐานทั่วไปเกี่ยวกับโครงสร้างการแบ่งส่วนราชการ วิธีการบริหารและการปฏิบัติงานของพนักงานส่วนตำบล และกิจการอันเกี่ยวกับการบริหารงานบุคคลในองค์การบริหารส่วนตำบล (ฉบับที่ ๒) พ.ศ. ๒๕๖๓ ลงวันที่ ๑๙ สิงหาคม ๒๕๖๓ และมติคณะกรรมการพนักงานส่วนตำบลจังหวัดชัยภูมิ ในการประชุมครั้งที่ ๑๒/๒๕๖๓ เมื่อวันที่ ๒๖ พฤศจิกายน ๒๕๖๓ จึงแต่งตั้งคณะกรรมการปรับปรุงโครงสร้างการแบ่งส่วนราชการประจำปีงบประมาณ พ.ศ. ๒๕๖๔ - ๒๕๖๖ ขององค์การบริหารส่วนตำบลหนองขาม ดังนี้

- | | |
|--|------------------|
| ๑) นายกององค์การบริหารส่วนตำบลหนองขาม | ประธานกรรมการ |
| ๒) ปลัดองค์การบริหารส่วนตำบลหนองขาม | กรรมการ |
| ๓) หัวหน้าสำนักปลัด | กรรมการ |
| ๔) ผู้อำนวยการกองคลัง | กรรมการ |
| ๕) ผู้อำนวยการกองช่าง | กรรมการ |
| ๖) ผู้อำนวยการกองสวัสดิการและสังคม | กรรมการ |
| ๗) ผู้อำนวยการกองการศึกษา ศาสนาและวัฒนธรรม | กรรมการ |
| ๘) ผู้อำนวยการกองสาธารณสุขและสิ่งแวดล้อม | กรรมการ |
| ๙) นักทรัพยากรบุคคล | เลขานุการ |
| ๑๐) ผู้ช่วยนักทรัพยากรบุคคล | ผู้ช่วยเลขานุการ |

ให้คณะกรรมการที่ได้รับแต่งตั้งตามคำสั่งนี้ มีหน้าที่ปรับปรุงโครงสร้างการแบ่งส่วนราชการ ประจำปีงบประมาณ พ.ศ. ๒๕๖๔ - ๒๕๖๖ ขององค์การบริหารส่วนตำบลหนองขาม ให้เป็นไปตามประกาศคณะกรรมการพนักงานส่วนตำบลจังหวัดชัยภูมิ ตามหลักเกณฑ์และเงื่อนไขเกี่ยวกับโครงสร้างแบ่งส่วนราชการวิธีการบริหาร และปฏิบัติงานของพนักงานส่วนตำบล และกิจการอันเกี่ยวกับการบริหารงานบุคคลในองค์การบริหารส่วนตำบล (ฉบับที่ ๒) พ.ศ. ๒๕๖๓ เรื่อง กำหนดคอกง สำนัก หรือส่วนราชการที่เรียกชื่ออย่างอื่นขององค์การบริหารส่วนตำบล

ทั้งนี้ ตั้งแต่บัดนี้เป็นต้นไป

สั่ง ณ วันที่ ๑๕ เดือน กุมภาพันธ์ พ.ศ. ๒๕๖๔



(นายเทวกร แก้วเพ็ญศรี)

นายกองค์การบริหารส่วนตำบลหนองขาม

รายงานการประชุมคณะกรรมการปรับปรุงแผนอัตรากำลัง ๓ ปี
ประจำปีงบประมาณ พ.ศ.๒๕๖๔-๒๕๖๖
ครั้งที่ ๑ / ๒๕๖๔

วันที่ ๑๐ มีนาคม ๒๕๖๔ เวลา ๑๔.๐๐ น.
ณ หอประชุมองค์การบริหารส่วนตำบลหนองขาม

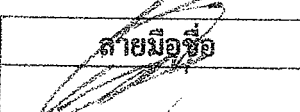
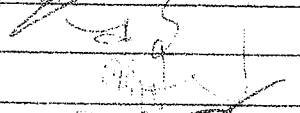
ผู้มาประชุม

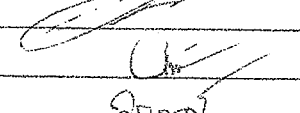
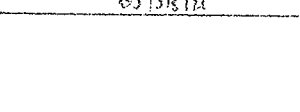
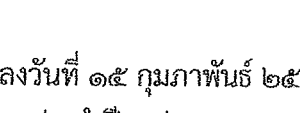
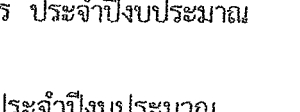
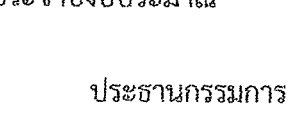
ลำดับที่	ชื่อ-สกุล	ตำแหน่ง	ลายมือชื่อ
๑	นายเทวกร แก้วเพ็ญศรี	ประธานกรรมการฯ	
๒	นางสาวสายฝน อุดมทรัพย์	กรรมการ	
๓	นางณัฏฐนันท์ มีแก้วน้อย	กรรมการ	
๔	นายเชาวลิต หุชัยภูมิ	กรรมการ	
๕	นางสาวรุณี แลโฮสง	กรรมการ	
๖	นายคมารักษ์ ประจำเมือง	กรรมการ	
๗	น.ส.ณิชนันท์ โคตขาดา	เลขานุการ	
๘	น.ส.วราภรณ์ โนนสะอาด	ผู้ช่วยเลขานุการ	

เริ่มประชุมเวลา ๑๔.๐๐ น.

ระเบียบวาระที่ ๑

เรื่องที่ประธานแจ้งให้ที่ประชุมทราบ

คำสั่งองค์การบริหารส่วนตำบลหนองขาม ที่ ๕๓/๒๕๖๔ ลงวันที่ ๑๕ กุมภาพันธ์ ๒๕๖๔
เรื่อง คณะกรรมการปรับปรุงโครงสร้างการแบ่งส่วนราชการ ประจำปีงบประมาณ
พ.ศ. ๒๕๖๔ - ๒๕๖๖ ดังนี้

๑. คณะกรรมการปรับปรุงโครงสร้างการแบ่งส่วนราชการ ประจำปีงบประมาณ
พ.ศ. ๒๕๖๔ - ๒๕๖๖

- | | |
|---|------------------|
| ๑.๑ นายกองค้การบริหารส่วนตำบลหนองขาม | ประธานกรรมการ |
| ๑.๒ ปลัดองค์การบริหารส่วนตำบลหนองขาม | กรรมการ |
| ๑.๓ หัวหน้าสำนักปลัด | กรรมการ |
| ๑.๔ ผู้อำนวยการกองคลัง | กรรมการ |
| ๑.๕ ผู้อำนวยการกองช่าง | กรรมการ |
| ๑.๖ ผู้อำนวยการกองสวัสดิการและสังคม | กรรมการ |
| ๑.๗ ผู้อำนวยการกองการศึกษา ศาสนาและวัฒนธรรม | กรรมการ |
| ๑.๘ ผู้อำนวยการกองสาธารณสุขและสิ่งแวดล้อม | กรรมการ |
| ๑.๙ นักทรัพยากรบุคคล | เลขานุการ |
| ๑.๑๐ ผู้ช่วยนักทรัพยากรบุคคล | ผู้ช่วยเลขานุการ |

๒. คณะกรรมการมีหน้าที่ปรับปรุงโครงสร้างการแบ่งส่วนราชการ ขององค์การบริหารส่วน
ตำบลหนองขาม ประจำปีงบประมาณ ๒๕๖๔-๒๕๖๖ โดยให้สอดคล้องและคำนึงถึง
ภารกิจ อำนาจหน้าที่ตามกฎหมายกำหนดแผนและขั้นตอนการกระจายอำนาจให้แก่
องค์กรปกครองส่วนท้องถิ่น กฎหมายว่าด้วยสภาพตำบลและองค์การบริหารส่วนตำบล
ลักษณะงานที่ต้องปฏิบัติ ความยากและคุณภาพของงาน และปริมาณงานของส่วน
ราชการต่างๆ ในองค์การบริหารส่วนตำบล รวมทั้งภาระค่าใช้จ่ายขององค์การบริหารส่วน
ตำบลที่จะต้องจ่ายในด้านบุคคลและการจัดสรรเงินงบประมาณขององค์การบริหารส่วน
ตำบล ตลอดระยะเวลา ๓ ปี อย่างน้อยต้องประกอบด้วยสาระสำคัญดังนี้

๒.๑ ศึกษาวิเคราะห์อำนาจหน้าที่และภารกิจความรับผิดชอบขององค์การบริหารส่วนตำบลในช่วงระยะเวลา ๓ ปี

๒.๒ ศึกษาวิเคราะห์ความต้องการกำลังคนทั้งหมดขององค์การบริหารส่วนตำบลในช่วงระยะเวลา ๓ ปี ว่าต้องการกำลังคน ประเภทใด ระดับใด จำนวนเท่าไร จึงจะสามารถปฏิบัติงานตามภารกิจที่อยู่ในอำนาจหน้าที่และความรับผิดชอบได้อย่างมีประสิทธิภาพ

๒.๓ ศึกษาวิเคราะห์ประเมินความต้องการกำลังคนที่มีอยู่ในปัจจุบันและกำลังคน ที่ขาดอยู่และต้องการเพิ่มขึ้น อัตราความต้องการกำลังคนเพิ่มขึ้นเนื่องจากการขยายงานหรือได้รับมอบหมายเพิ่มขึ้น อัตราการสูญเสียกำลังคนในแต่ละปี ตลอดระยะเวลา ๓ ปี

๒.๔ ศึกษาวิเคราะห์การวางแผนการใช้กำลังคน เป็นการวางแผนเพื่อให้มีการใช้กำลังคนที่มีอยู่ในองค์การบริหารส่วนตำบลให้เกิดประโยชน์สูงสุด โดยสำรวจและประเมินความรู้ความสามารถของกำลังคนที่มีอยู่ การพัฒนาหรือฝึกอบรมกำลังคนที่มีอยู่ให้มีประสิทธิภาพสูงขึ้น และใช้กำลังคนที่มีอยู่ให้เหมาะสมกับความรู้ความสามารถของแต่ละคน

๒.๕ ศึกษาวิเคราะห์ การจัดโครงสร้างการแบ่งส่วนราชการ การกำหนดหน้าที่ความรับผิดชอบของแต่ละส่วนราชการ การแบ่งงานภายในส่วนราชการ การกำหนดตำแหน่งและระดับตำแหน่งต่างๆ ในแต่ละส่วนราชการ

๒.๖ พิจารณาให้ความเห็น เสนอแนะ ทบทวน และขอปรับปรุงแผนอัตรากำลัง ตลอดระยะเวลา ๓ ปี ประจำปีประมาณ ๒๕๖๔ -๒๕๖๖

๓. ภาระค่าใช้จ่ายตามมาตรา ๓๕ กำหนดไว้ ค่าใช้จ่ายทางด้านบุคลากร ใน อบต. ต้องไม่เกิน ร้อยละ ๔๐ เนื่องจากกฎหมายกำหนดไว้ ซึ่งเราจะได้ พิจารณากัน ต่อไป

ระเบียบวาระที่ ๒

เรื่องติดตามผลการประชุมครั้งที่แล้ว

- ไม่มี

ระเบียบวาระที่ ๓

เรื่องแจ้งเพื่อทราบ

ประธานกรรมการ
(นายเทวกร แก้วเพ็ญศรี)

- ตามที่สำนักงานส่งเสริมการปกครองท้องถิ่นจังหวัดชัยภูมิ (กลุ่มงานมาตรฐาน) ได้มีหนังสือที่ ขย ๐๐๒๓.๒/๖๕ ลงวันที่ ๑๘ มกราคม ๒๕๖๔ เรื่อง การประชุมซักซ้อมแนวทางปฏิบัติงานด้านการบริหารงานบุคคลขององค์กรปกครองส่วนท้องถิ่น เมื่อวันที่ ๒๘ มกราคม ๒๕๖๔ เวลา ๑๓.๐๐ น. ณ ห้องประชุมภูคั้ง ชั้น ๓ องค์การบริหารส่วนจังหวัดชัยภูมิ และองค์การบริหารส่วนตำบลหนองหนองขาม ได้แจ้งให้หัวหน้าสำนักปลัด อบต. และนักทรัพยากรบุคคลเข้าร่วมประชุมในวันดังกล่าว ขอให้หัวหน้าสำนักปลัด อบต. ได้ชี้แจงให้ที่ประชุมทราบด้วยครับ

กรรมการ

(น.ส.ณิชนันท์ โคตรชาดา)

- ตามที่ดิฉัน และ นางสาวณิชนันท์ โคตรชาดา ตำแหน่ง นักทรัพยากรบุคคล ได้เข้าร่วมประชุมซักซ้อมแนวทางปฏิบัติงาน ด้านการบริหารงานบุคคลขององค์กรปกครองส่วนท้องถิ่น หัวหน้ากลุ่มงานมาตรฐานสำนักงานส่งเสริมการปกครองท้องถิ่นจังหวัดชัยภูมิ ได้ชี้แจงเกี่ยวกับการบริหารงานบุคคลขององค์กรปกครองส่วนท้องถิ่น และมาตรฐานทั่วไปเกี่ยวกับโครงสร้างการแบ่งส่วนราชการขององค์กรปกครองส่วนท้องถิ่น โดยเฉพาะรอบนี้จะมีส่วนราชการที่เกิดขึ้นใหม่ ๑ กอง คือ หน่วยตรวจสอบภายใน และตำแหน่งที่กำหนดเพิ่ม คือ นักวิชาการตรวจสอบภายใน ส่วนราชการที่มีอยู่แล้วให้คงเดิมทั้งหมด ไม่สามารถยุบได้ค่ะ

ระเบียบวาระที่ ๔

เรื่องเสนอเพื่อพิจารณา

ประธานกรรมการ

(นายเทวกร แก้วเพ็ญศรี)

- การพิจารณาในวาระนี้ ให้เลขานุการชี้แจงในที่ประชุมทราบที่ไปที่มาให้ คณะกรรมการทราบก่อนครับ ซึ่งประกอบด้วย

เลขานุการ
(น.ส.ณิชนันท์ โคตชาดา)

- แผนอัตรากำลัง ๓ ปี ขององค์การบริหารส่วนตำบลหนองขาม โครงสร้างเดิม
- แผนอัตรากำลัง ๓ ปี ขององค์การบริหารส่วนตำบลหนองขาม โครงสร้างใหม่
- ภาระค่าใช้จ่ายงบประมาณ ตามมาตรา ๓๕ ตามโครงสร้างใหม่
- หลักเกณฑ์ที่เกี่ยวข้องและที่มาที่ไปมีดังนี้ค่ะ

๑.ประกาศคณะกรรมการพนักงานส่วนตำบลจังหวัดชัยภูมิ เรื่อง หลักเกณฑ์และเงื่อนไขเกี่ยวกับโครงสร้างส่วนราชการและระดับตำแหน่งขององค์การบริหารส่วนตำบล (ฉบับที่ ๒) พ.ศ.๒๕๖๓

๒.ประกาศคณะกรรมการพนักงานส่วนตำบลจังหวัดชัยภูมิ เรื่อง กำหนดกอง สำนัก หรือส่วนราชการที่เรียกชื่ออย่างอื่นขององค์การบริหารส่วนตำบล พ.ศ.๒๕๖๓

๒.ปัจจุบันองค์การบริหารส่วนตำบลหนองขาม เป็นองค์การบริหารส่วนตำบล ประเภทสามัญ มีส่วนราชการ ๖ ส่วนราชการ ดังนี้

- | | |
|--------------|---------------------------------|
| ๑. สำนักปลัด | ๔. กองการศึกษา ศาสนาและวัฒนธรรม |
| ๒. กองคลัง | ๕. กองสวัสดิการสังคม |
| ๓. กองช่าง | ๖. กองสาธารณสุขและสิ่งแวดล้อม |

ประธานกรรมการ
(นายเทวกร แก้วเพ็ญศรี)

- เลขานุการก็ชี้แจงมาให้คณะกรรมการทราบเรียบร้อยแล้ว มีคณะกรรมการท่านใดจะสอบถามเพิ่มเติมหรือไม่

นายคณารักษ์ ประจำเมือง

- หากเราจะกำหนดส่วนราชการใหม่ ตำแหน่งใหม่ เพิ่มในคราวนี้เราต้องทำอะไร

เลขานุการ
(น.ส.ณิชนันท์ โคตชาดา)

- หากเราจะกำหนดส่วนราชการใหม่ หรือตำแหน่งใหม่ ให้เป็นกรณีหลังจากที่เราปรับโครงสร้างส่วนราชการใหม่แล้ว ถึงจะดำเนินการเป็นรายการต่อไปค่ะ เพราะมีตัวชีวิตที่แตกต่างกันในเนื้อหารายละเอียดการประเมินค่ะ

ประธานกรรมการ
(นายเทวกร แก้วเพ็ญศรี)

- ตามที่เลขานุการชี้แจงมานั้น สรุปคือองค์การบริหารส่วนตำบลหนองขาม จะต้องมีส่วนราชการเพิ่มอีก ๑ กอง คือ หน่วยตรวจสอบภายใน รวมส่วนราชการเป็น ๗ ส่วนดังนี้

- | | |
|-----------------------------------|-------------------------------|
| ๑. สำนักปลัดองค์การบริหารส่วนตำบล | ๕. กองสวัสดิการสังคม |
| ๒. กองคลัง | ๖. กองสาธารณสุขและสิ่งแวดล้อม |
| ๓. กองช่าง | ๗. หน่วยตรวจสอบภายใน |
| ๔. กองการศึกษา ศาสนาและวัฒนธรรม | |

มีคณะกรรมการท่านใดจะสอบถามเลขานอีกหรือไม่

เลขานุการ
(น.ส.ณิชนันท์ โคตชาดา)

- สำหรับการปรับโครงสร้างส่วนราชการใหม่ในครั้งนี้ เราต้องขอความเห็นชอบจากคณะกรรมการพนักงานส่วนตำบลจังหวัดชัยภูมิในคราวต่อไปค่ะ

ระเบียบวาระที่ ๒ เรื่องอื่น

ประธานกรรมการ
(นายเทวกร แก้วเพ็ญศรี)

- เรื่องอื่นๆ มีท่านใดจะเสนอในที่ประชุมหรือไม่ หากไม่มีขอปิดประชุม

ปิดประชุมเวลา ๑๕.๐๐ น.

(ลงชื่อ).....ผู้จดยางานการประชุม
(นางสาวณิชนันท์ โคตชาดา)

เลขานุการ

(ลงชื่อ).....รับรองรายงานการประชุม
(นายเทวกร แก้วเพ็ญศรี)

ประธานคณะกรรมการ